



Presupuesto de Ingresos por Clasificación Económica, Fuente de Financiamiento y Concepto 2011

Nombre de la Entidad: presupuesto 2011, Jalisco

CRECER

Cristóbal de Ovejo N.º 37 Tecolotlán, Jal.

C.P. 48540 Tels. (349) 776 0915, 776 0117

RT	LI	DESCRIPCIÓN	TI	RECURSOS PROPIOS		APORTACIONES FEDERALES		PROGRAMAS FEDERALES		PROGRAMAS ESTATALES		EMPRÉSTITOS		OTROS		Suma
				OR	IMPORTE	OR	IMPORTE	OR	IMPORTE	OR	IMPORTE	OR	IMPORTE			
				VER CATALOGO	VER CATALOGO	VER CATALOGO	VER CATALOGO	VER CATALOGO	VER CATALOGO	VER CATALOGO	VER CATALOGO					
		ACCESORIOS			183,700											183,700
	45100	Recargos			126,000											126,000
	45101	Falta de pago	1	101	126,000											126,000
	45200	Multas			30,000											30,000
	45201	Infracciones a las leyes fiscales y reglamentos municipales	1	101	15,000											15,000
	45202	Otras violaciones a la ley de ingresos, demás leyes y ordenamientos municipales	1	101	15,000											15,000
	45300	Intereses			4,700											4,700
	45301	Plazo de créditos fiscales	1	101	4,700											4,700
	45400	Gastos de ejecución			23,000											23,000
	45401	Notificación de requerimiento de pago	1	101	8,000											8,000
	45402	Gastos de embargo	1	101												
	45403	Otros gastos de ejecución	1	101	15,000											15,000
	45500	Otros no especificados														
	45501	Otros accesorios	1	101												
5		PRODUCTOS			5,003,000											5,003,000
51		PRODUCTOS DE TIPO CORRIENTE			5,003,000											5,003,000
	51100	Bienes muebles e inmuebles municipales			311,700											311,700
	51101	Enajenación de bienes muebles e inmuebles	1	101	700											700
	51102	Arrendamiento de locales en el interior de mercados	1	101	182,000											182,000
	51103	Arrendamiento de locales exteriores en mercados	1	101	16,000											16,000
	51104	Concesión de kioscos en plazas y jardines	1	101												
	51105	Arrendamiento o concesión de escusados y baños públicos	1	101												
	51106	Arrendamiento de inmuebles para anuncios	1	101												
	51107	Otros arrendamientos o concesiones	1	101												



GOBIERNO DEL ESTADO DE JALISCO 2010-2012

parte míos, míos tengo que poner de repente los recursos pues para atrás, de repente tengo que poner dos, tres, cuatro, cinco hasta diez, o mas este, o sea esa situación que es revolvente pero que esta comprobables, lógico con sus facturas de refacciones verdad, mira tú licenciado Geño, te voy a pedir una cosa, ya para concluir esta situación yo, terminar mi participación, que le hagas llegar aquí a Sergio, una copia de la nomina dos mil nueve y otra nomina del dos mil diez, ya este, yo creo que con eso, digo, vean que no hay oculto nada, nada hay oculto, esto es de rápido que se tuvo que hacer, la información que quieran ya les he dicho que aquí esta, entonces yo creo que con esto concluimos, **en uso de la voz del regidor Roberto dice:** ya te escuchamos Juan y son cosas que sin son ciertas, lo que yo vuelvo a repetir, ¿Por qué haces esto? La persona que te asesoró, quienes te asesoraron para que hicieras esto, **en uso de la voz del presidente municipal responde:** nadie, **en uso de la voz del regido Roberto dice:** nadie, la cosa no está correcta, te voy a decir porque porque si a nosotros nos haces llegar todas esas cosas que tu nos dijiste verbalmente, cuatro o cinco días antes, aquí no hay bronca, aquí simple y sencillamente venimos y nosotros, oye aquí se me hace muy alto, a mí se me hace muy bajo, quizá podamos mover algunas cosas, pero esto no se hace Juan, esto no se hace, yo te vuelvo a repetir, a mí es una falta de respeto que me presenten esto, si ustedes aprueban una cosa de estas, es falta de honestidad intelectual porque no le entendemos, a mí presentame las cosas bien y conmigo vas a contar, pero esto, yo no puedo, yo no puedo, a mí no me gusta esto, paquettito, paquettito, como donde quiera como en todos los Ayuntamientos se ha costumbre esto y yo ya. _____

En uso de la voz del síndico dice: don Sergio me gustaría que me aclarara o que me hiciera del conocimiento ¿cuales juicios laborales ha perdido esta administración? Si tenemos, yo le digo no tengo el conocimiento de que hasta la fecha se haya perdido algún juicio, si tenemos unos juicios en procedimientos y son nueve, pero están en procedimientos y no se ha dictado ningún laudo a favor de ninguna parte, **en uso de la voz del regidor Roberto pregunta:** ¿laborales todos? **El síndico Fernando responde:** laborales, **el regidor Roberto contesta:** mejor de una vez paga, porque los juicios laborales... Hablan varios a la vez, **en uso de la voz del síndico dice:** de antemano, son dos, tres asuntos que a lo mejor se les va a regresar a las personas al lugar donde estaban, pero no va recaer en dinero, vamos a reinstalar donde estaban trabajando anteriormente, ellos se fueron al tribunal, no se acercaron a conciliar, entonces que el tribunal sea el que dicte la resolución, y **el regidor Roberto dice:** mi consejo es que en lo laboral rápido, **el síndico sigue diciendo:** referente a



Cumplir para
CRECER

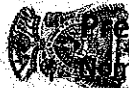

Presupuesto de Ingresos por Clasificación Económica, Fuente de Financiamiento y Concepto 2011

Nombre de la Entidad: presupuesto 2011, Jalisco

CRECER

Christóbal de Ovejo N.º 37 Tecolotlán, Jal. C.P. 48540 Tels. (349) 776 0915, 776 0117

LI	DESCRIPCIÓN <small>VER CATALOGO</small>	TI <small>CATALOGO</small>	RECURSOS PROPIOS		APORTACIONES FEDERALES		PROGRAMAS FEDERALES		PROGRAMAS ESTATALES		EMPRÉSTITOS		OTROS		Suma
			OR	IMPORTE	OR	IMPORTE	OR	IMPORTE	OR	IMPORTE	OR	IMPORTE	OR	IMPORTE	
			<small>VER CATALOGO</small>		<small>VER CATALOGO</small>		<small>VER CATALOGO</small>		<small>VER CATALOGO</small>		<small>VER CATALOGO</small>		<small>VER CATALOGO</small>		
44301	Construcción de inmuebles	1 101		8,000											8,000
44302	Construcción de albercas	1 101		5,000											5,000
44303	Construcción de canchas y áreas deportivas	1 101													
44304	Construcción de estacionamientos para usos no habitacionales	1 101													
44305	Para demolición	1 101		200											200
44306	Para acotamiento de predios baldíos bardados en colindancia	1 101		4,000											4,000
44307	Para instalar tapias provisionales en la vía pública	1 101													
44308	Para remodelación	1 101													
44309	Para reconstrucción, reestructuración o adaptación	1 101		8,100											8,100
44310	Para ocupación en vía pública con materiales de construcción	1 101													
44311	Para movimientos en tierra	1 101													
44312	Construcciones provisionales	1 101													
44313	Otros similares	1 101													
44400	Licencias de cambio de régimen de propiedad			6,800											6,800
44401	Solicitud de autorizaciones	1 101													
44402	Para urbanizar	1 101													
44403	Para permisos de cada lote o predio	1 101													
44404	Para regularización de medidas y linderos	1 101													
44405	Para permisos en régimen de propiedad o condominio	1 101													
44406	Para permisos de subdivisión o retotificación	1 101		6,800											6,800
44407	Supervisión técnica	1 101													
44408	Peritaje, dictamen e inspección de carácter extraordinario	1 101													
44409	Para urbanización de predios intraurbanos o rústicos	1 101													
44410	Para predios de régimen comunal o ejidal	1 101													

TECOLOTIÁN
 GOBIERNO MUNICIPAL
 2010 - 2012

lo de el sindicato que hace mención de ahí no sé, esa demanda apenas me la notificaron don Sergio, hace... el día lunes, y tengo yo un término para contestarla, pero igualmente la moneda está en aire y el tribunal de arbitraje y escalafón va a resolver eso, **en uso de la voz del regidor Sergio dice:** muy bien licenciado, yo nada más.. **el síndico dice:** no nada más está escondido, viene publicado, son catorce juicios, los que hemos presentado en el informe y las que vamos ahorita a conciliados ya... **el regidor Sergio dice:** la demanda, si no fue en nuestro año, si nos toco pagar, la demanda del licenciado de este muchacho Javier o como se llama?

La regidora Ana Rosa responde: Javier Huezo, **el regidor Sergio dice:** Javier Huezo, yo aclaro sobre esa cantidad considerable, no fue en nuestro año, pero nos toco pagar, si o no?, eso es todo, **en uso de la voz del síndico Fernando dice:** nomas aquí sí pareciere, que la administración pasada le regalo el juicio, porque no defendieron como debería de ser, **el regidor Sergio dice:** bueno, yo a lo que se licenciado... **el síndico Fernando responde:** no era responsabilidad de nosotros, bueno digo, porque usted declaro, **el regidor Sergio responde:** no, no yo ahí fe repito no estoy en contra de nadie, esa es mi postura y si tú me conoces, es una pena que a esta administración le toco pagar y la perdimos ya en esta administración. **El síndico Fernando responde:** no. **El regidor Sergio dice:** desde la otra se dio la resolución en la administración pasada. **El síndico Fernando dice:** así es. **El regidor Sergio pregunta:** y a nosotros nada más nos toco pagar, tienes una probatoria de. **El síndico Fernando responde:** si, tengo un oficio. **El regidor Sergio responde:** correcto, con eso me llenas a mí de satisfacción y te lo acepto. **El síndico Fernando responde:** yo en ningún oficio presente ninguna, **el regidor Sergio pregunta:** ¿pero si pagamos? **El síndico Fernando responde:** sí, pero yo nada interpuso ningún recurso, además... **el regidor Roberto dice:** te puedo dar un consejo, **el síndico Fernando responde:** si. **El regidor Roberto dice:** en lo laboral, hay que cortar en el momento, no ganas, en lo laboral no se gana, corta en el momento, ¿Cuánto?, pues veinte o treinta mil, sabes que te voy a dar quince y llegas a veinte, no se gana, **el síndico Fernando responde:** no me preocupa mucho... **el regidor Roberto contesta:** no es tu dinero, no es tu dinero, pero córtalo, **el síndico Fernando responde:** permítame, permítame, porque no va parar esto en dinero, si, va parar en que vamos a reinstalar a las personas, los juicios que presentaron unas personas, que hay un convenio de rescisión laboral y no se por quien los asesoró, muy mal, que presentaron su demanda, pero yo tengo los convenios, donde se les liquido, recibieron el pago, cobraron su cheque, en ningún momento se va afectar el patrimonio municipal, por eso yo estoy

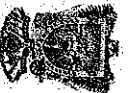

**AUDITORÍA SUPERIOR DEL ESTADO DE JALISCO
RESULTADO DEL ANÁLISIS
AL PRESUPUESTO DEL EJERCICIO 2011**

No. **090** Nombre de la Entidad:

Tecolotlán, Jalisco

GENERALES

1. Datos de recepción No. Oficala: <input type="text"/> Fecha de oficiala: <input type="text"/>		2. El documento es: Normal <input checked="" type="checkbox"/> Complementaria <input type="checkbox"/> No. <input type="text"/> Correspondiente al No. de oficiala: <input type="text"/> Extemporáneo <input type="checkbox"/> No. <input type="checkbox"/>	
3. Oficina de remisión: No. <input type="text"/> 1198/2010 Fecha: <input type="text"/> 17Dic/2010 Firmado por: <input type="text"/> Titular de la entidad <input checked="" type="checkbox"/> Responsable de las Finanzas <input type="checkbox"/> Otros <input type="checkbox"/>		4. Acuerdo de la Autoridad: Acta No. <input type="text"/> 15 ordinaria De fecha: <input type="text"/> 15Dic/2010 Votación: A favor: <input type="text"/> En contra: <input type="text"/> No. de Representantes: En abstención: <input type="text"/> Unanimidad <input type="text"/> Mayoría <input type="text"/> Asistentes <input type="text"/> Ausentes <input type="text"/> Suma <input type="text"/> 0	
IMPORTE TOTAL APROBADO EN EL PRESUPUESTO \$57,928,972		El acuerdo entregado es: Acta certificada <input checked="" type="checkbox"/> Certificado <input type="checkbox"/> Firmado por: <input type="text"/> Secretario Gral. <input checked="" type="checkbox"/>	
5. Observaciones:		El acta en su cuerpo expresa: Únicamente la aprobación <input type="checkbox"/> El importe aprobado <input type="checkbox"/> El importe por capítulos <input type="checkbox"/> Imprime la mayoría de los formatos <input checked="" type="checkbox"/>	

FORMATOS

6. Planeación: <input type="checkbox"/> Formato(s) de la Planeación. <input type="checkbox"/> No. de documentos.	7. Programación: <input type="checkbox"/> Formato(s) de la Programación. <input type="checkbox"/> No. de documentos.	8. Presupuestación: <input type="checkbox"/> Situación Hacendaria. <input type="checkbox"/> Presupuesto de Ingresos por Clasificación Económica, Fuente de Financiamiento y Concepto. <input type="checkbox"/> Presupuesto de Egresos por Clasificación Económica y Objeto del Gasto. <input type="checkbox"/> Plantilla de Personal de Carácter Permanente. <input type="checkbox"/> Presupuesto de Egresos por Clasificación Administrativa.
---	---	--



Cumplir para
CRECER

Presupuesto de Egresos por Clasificación Funcional-Programática

CONTENIDO

9- Formato	10- Inconsistencia	11- Observaciones
FORMATO	No.	DESCRIPCIÓN
Situación Hacendaria	1.10	En la documentación remitida no se integró el formato o se presenta sin información.
	1.20	No existe equilibrio entre la estimación del ingreso y el presupuesto de egresos para el ejercicio.
Presupuesto de Ingresos Económico por Fuente de Financiamiento y concepto	2.10	En la documentación remitida no se integró el formato o se presenta sin información.
	2.20	En algunos rubros falta la estimación de ingresos, los cuales no puede dejar de presupuestarse.
	3.10	En la documentación remitida no se integró el formato o se presenta sin información.
	3.20	En algunas partidas falta la estimación de egresos, los cuales no se puede dejar de presupuestar.
Presupuesto de Egresos Económica y por Objeto del Gasto	3.31	En la estimación de los Egresos se dejó de presupuestar en algunos de los rubros que integran las partidas: 143
	3.32	Los ingresos estimados con Recursos Propios es \$39045660 y en los Egresos con el mismo recurso se presupuestan \$32420000, por lo que no existe equilibrio.
	3.33	Los Ingresos estimados con Aportaciones Federales es \$10833312 y en los Egresos con el mismo recurso se presupuestan \$10793312, por lo que no existe equilibrio.
	3.34	
3.35		
3.36		

No existe equilibrio entre la estimación de los ingresos y el presupuesto de egresos en lo correspondiente al origen del recurso.



Cumplir para
CRECER

Informe a los Ingreso Presupuestados 2011
Municipio: presupuesto 2011, Jalisco



Clasificación por rubro de ingreso (CONAC)

1	IMPUESTOS	5,072,874	9%
2	CUOTAS Y APORTACIONES DE SEGURIDAD SOCIAL	-	0%
3	CONTRIBUCIONES DE MEJORAS	265,000	0%
4	DERECHOS	4,812,786	8%
5	PRODUCTOS	5,003,000	9%
6	APROVECHAMIENTOS	9,064,000	16%
7	INGRESOS POR VENTAS DE BIENES Y SERVICIOS	-	0%
8	PARTICIPACIONES Y APORTACIONES	33,711,312	58%
9	TRANSFERENCIAS, ASIGNACIONES, SUBSIDIOS Y OTRAS AYUDAS	-	0%
0	INGRESOS DERIVADOS DE FINANCIAMIENTO	-	0%

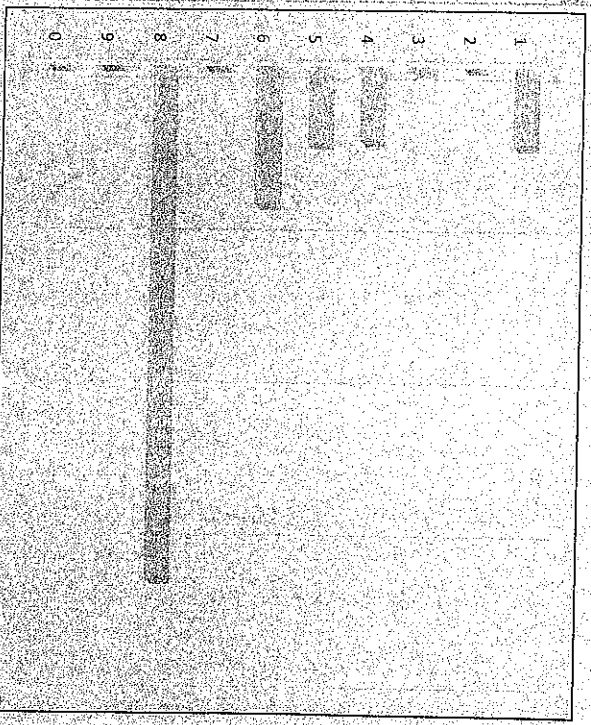

Clasificación por título de ingreso (LEY DE INGRESOS MUNICIPAL "JALISCO")

1	IMPUESTOS	4,863,874	8%
2	CONTRIBUCIONES ESPECIALES	265,000	0%
3	DERECHOS	4,629,086	8%
4	PRODUCTOS	5,003,000	9%
5	APROVECHAMIENTOS	9,476,700	16%
6	PARTICIPACIONES	22,878,000	39%
7	APORTACIONES FEDERALES	10,833,312	19%



Clasificación por tipo de ingresos

1	INGRESOS DE GESTIÓN	15,767,660	27%
2	PARTICIPACIONES, APORTACIONES, TRANSFERENCIAS, ASIGNACIONES, SUBSIDIOS Y OTRAS AYUDAS	42,161,312	73%
3	OTROS INGRESOS	-	0%



Clasificación por origen del recurso

100	RECURSOS PROPIOS	39,045,660	67%
200	APORTACIONES FEDERALES	10,833,312	19%
300	PROGRAMAS FEDERALES	1,050,000	2%
400	PROGRAMAS ESTATALES	7,000,000	12%
500	EMPRÉSTITOS	-	0%
900	OTROS	-	0%

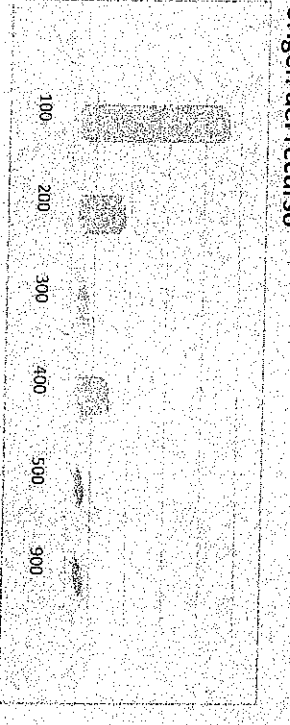

Cumplir para
CRECER

Informe a los Egresos Presupuestados 2011

Municipio: presupuesto 2011, Jalisco



Clasificación por capítulo

C	Descripción	Estimación	Distribución
1000	SERVICIOS PERSONALES	23,160,848	40%
2000	MATERIALES Y SUMINISTROS	5,266,683	9%
3000	SERVICIOS GENERALES	6,509,818	11%
4000	TRANSFERENCIAS ASIGNACIONES, SUBSIDIOS Y OTRAS AYUDAS	2,442,000	4%
5000	BIENES MUEBLES, INMUEBLES E INTANGIBLES	955,000	2%
6000	INVERSIÓN PÚBLICA	13,040,232	23%
7000	INVERSIONES FINANCIERAS Y OTRAS PROVISIONES	-	0%
8000	PARTICIPACIONES Y APORTACIONES	-	0%
9000	DEUDA PÚBLICA	6,554,391	11%
	Suma	57,928,972	100%

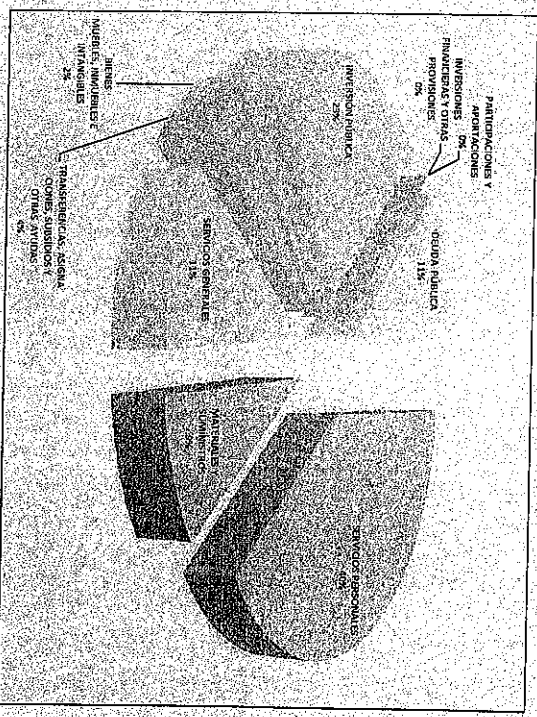

Clasificación por origen del recurso

C	Descripción	Estimación	Distribución
100	RECURSOS PROPIOS	32,420,000	63%
200	APORTACIONES FEDERALES	10,793,312	21%
300	PROGRAMAS FEDERALES	1,050,000	2%
400	PROGRAMAS ESTATALES	7,000,000	14%
500	EMPRESTIOS	-	14%
900	OTROS	-	0%
	Suma	51,263,312	100%

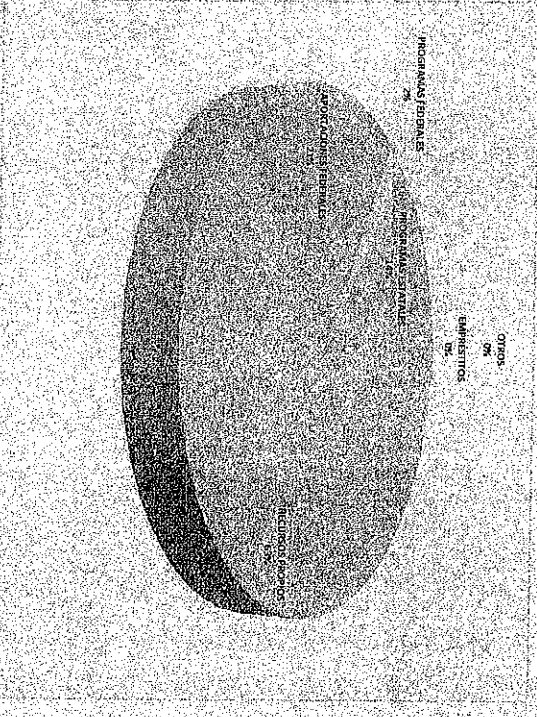

Clasificación por tipo de gasto

C	Descripción	Estimación	Distribución
1	GASTO CORRIENTE	37,379,349	73%
2	GASTO DE CAPITAL	13,995,232	27%
3	AMORTIZACIÓN DE LA DEUDA Y DISMINUCIÓN DE PASIVOS	-	0%

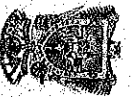
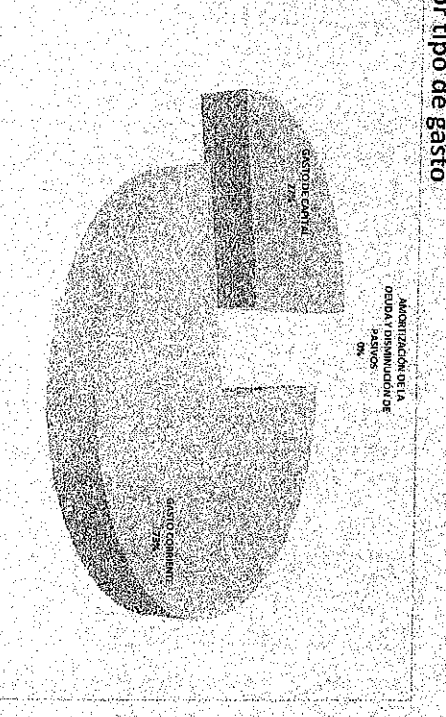

Cumplir para
CRECER

Cristóbal de Ovejo N° 37

Tecolotlán, Jal.

C.P. 48540

Tels. (349) 776 0915, 776 0117

Informe a los Egresos Presupuestados 2011
Municipio: presupuesto 2011, Jalisco

Suma

51,324,381

100%

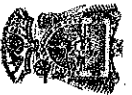

Cumplir para
CRECER

Cristóbal de Ovejo, N° 37 Tecolotlán, Jal. C.P. 48540 Tels. (349) 776 0915, 776 0117



Cumplir para
CRECER

Cristóbal de Ovejo N.º 37 Tecoacotlán, Jal. C.P. 48540 Tels. (349) 776 0915, 776 0117

Situación Hacendaria 2010-2011

Nombre de la Entidad: presupuesto 2011, Jalisco

CONCEPTOS	EJERCICIO 2010	PRESUPUESTO 2011	DIFERENCIA 2010 - 2011
-----------	----------------	------------------	---------------------------

INGRESOS

REMANENTE			
IMPUESTOS	3,864,025	5,072,874	31%
CUOTAS Y APORTACIONES DE SEGURIDAD SOCIAL		0	#¡DIV/0!
CONTRIBUCIONES DE MEJORAS		265,000	#¡DIV/0!
DERECHOS	3,336,599	4,812,786	44%
PRODUCTOS	1,799,569	5,003,000	178%
APROVECHAMIENTOS	7,000,050	9,064,000	29%
INGRESOS POR VENTAS DE BIENES Y SERVICIOS		0	#¡DIV/0!
PARTICIPACIONES Y APORTACIONES	32,940,820	33,711,312	2%
TRANSFERENCIAS, ASIGNACIONES, SUBSIDIOS Y OTRAS AYUDAS		0	#¡DIV/0!
INGRESOS DERIVADOS DE FINANCIAMIENTO		0	#¡DIV/0!
TOTAL DE INGRESOS	48,941,063	57,928,972	18%

EGRESOS

SERVICIOS PERSONALES	19,757,826	23,160,848	17%
MATERIALES Y SUMINISTROS	5,968,374	5,266,683	-12%
SERVICIOS GENERALES	5,995,637	6,509,818	9%
TRANSFERENCIAS, ASIGNACIONES, SUBSIDIOS Y OTRAS AYUDAS	2,272,660	2,442,000	7%
BIENES MUEBLES, INMUEBLES E INTANGIBLES	777,925	955,000	23%
INVERSIÓN PÚBLICA	12,567,603	13,040,232	4%
INVERSIONES FINANCIERAS Y OTRAS PROVISIONES		0	#¡DIV/0!
PARTICIPACIONES Y APORTACIONES		0	#¡DIV/0!
DEUDA PÚBLICA	1,601,038	6,554,391	309%

TECOACOTLÁN
GOBIERNO MUNICIPAL 2010 - 2012

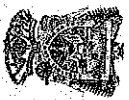

Cumplir para
CRECER

Cristóbal de Ovejo, N.º 37, Tecolotlán, Jal. C.P. 48540 Tels. (349) 776-0915, 776 0117

Situación Hacendaria 2010-2011

Nombre de la Entidad: presupuesto 2011, Jalisco

TOTAL DE EGRESOS	48,941,063	57,928,972	18%
------------------	------------	------------	-----



Presupuesto de Ingresos por Clasificación Económica, Fuente de Financiamiento y Concepto 2011

Nombre de la Entidad: presupuesto 2011, Jalisco

CRECER

Cristóbal de Ovejo N° 37 Tecolotlán, Jal. C.P. 48540 Tels. (349) 776 0915, 776 0117

LE	LI	DESCRIPCIÓN	TI	RECURSOS PROPIOS		APORTACIONES FEDERALES		PROGRAMAS FEDERALES		PROGRAMAS ESTATALES		EMPRÉSTITOS		OTROS		Suma		
				OR	IMPORTE	OR	IMPORTE	OR	IMPORTE	OR	IMPORTE	OR	IMPORTE	OR	IMPORTE			
				VER CATALOGO	VER CATALOGO	VER CATALOGO	VER CATALOGO	VER CATALOGO	VER CATALOGO	VER CATALOGO	VER CATALOGO							
		IMPUESTOS														5,072,874	5,072,874	
		IMPUESTOS SOBRE LOS INGRESOS															96,000	96,000
	11100	Impuestos sobre espectáculos															96,000	96,000
	11101	Función de circo	1	101													5,000	5,000
	11102	Conciertos y audiciones musicales	1	101														
	11103	Funciones de box	1	101														
	11104	Lucha libre	1	101														
	11105	Futbol	1	101													10,000	10,000
	11106	Basquetbol	1	101														
	11107	Béisbol	1	101														
	11108	Otros espectáculos deportivos	1	101													1,000	1,000
	11109	Espectáculos teatrales	1	101														
	11110	Ballet	1	101														
	11111	Ópera	1	101														
	11112	Taurino	1	101													50,000	50,000
	11113	Pelear de gallos	1	101													5,000	5,000
	11114	Palenques	1	101													15,000	15,000
	11115	Otros espectáculos	1	101													10,000	10,000
12		IMPUESTOS SOBRE EL PATRIMONIO															4,747,874	4,747,874
	12100	Impuesto predial															4,169,658	4,169,658
	12101	Urbano	1	101													3,206,697	3,206,697
	12102	Rústico	1	101													962,961	962,961
	12200	Transmisiones patrimoniales															478,216	478,216
	12201	Adquisición de departamentos, viviendas y casas para habitación	1	101													398,216	398,216





Presupuesto de Ingresos por Clasificación Económica, Fuente de Financiamiento y Concepto 2011

Nombre de la Entidad: presupuesto 2011, Jalisco

CRECER

Cristóbal de Ovejo N° 37 Tecolotlán, Jal.

C.P. 48540 Tels. (349) 776 0915, 776 0117

RT	LI	DESCRIPCIÓN	TI	RECURSOS PROPIOS		APORTACIONES FEDERALES		PROGRAMAS FEDERALES		PROGRAMAS ESTATALES		EMPRÉSTITOS		OTROS		Suma
				OR	IMPORTE	OR	IMPORTE	OR	IMPORTE	OR	IMPORTE	OR	IMPORTE			
				VER CATALOGO		VER CATALOGO		VER CATALOGO		VER CATALOGO		VER CATALOGO				
	12202	Adquisición en copropiedad	1	101	35,000											35,000
	12203	Terrenos en regularización	1	101	20,000											20,000
	12204	Otras transmisiones	1	101	25,000											25,000
	12300	Impuestos sobre negocios jurídicos			100,000											100,000
	12301	Construcción de inmuebles	1	101	50,000											50,000
	12302	Reconstrucción de inmuebles	1	101	25,000											25,000
	12303	Ampliación de inmuebles	1	101	25,000											25,000
13		IMPUESTO SOBRE LA PRODUCCIÓN, EL CONSUMO Y LAS TRANSACCIONES														25,000
14		IMPUESTOS AL COMERCIO EXTERIOR														
15		IMPUESTOS SOBRE NÓMINAS Y ASIMILABLES														
16		IMPUESTOS ECOLÓGICOS														
17		ACCESORIOS			209,000											209,000
	17100	Recargos			95,000											95,000
	17101	Falta de pago	1	101	95,000											95,000
	17200	Multas			80,000											80,000
	17201	Infracciones a las leyes fiscales y reglamentos municipales	1	101	45,000											45,000
	17202	Otras violaciones a la ley de ingresos, demás leyes y ordenamientos municipales	1	101	35,000											35,000
	17300	Intereses			3,500											3,500
	17301	Plazo de créditos fiscales	1	101	3,500											3,500
	17400	Gastos de ejecución			30,500											30,500
	17401	Notificación de requerimiento de pago	1	101	24,000											24,000
	17402	Gastos de embargo	1	101	3,500											3,500
	17403	Otros gastos de ejecución	1	101	3,000											3,000
	17500	Otros no especificados														



SECRETARÍA DE ECONOMÍA
ESTADOS UNIDOS MEXICANOS
DIRECCIÓN GENERAL DE PRESUPUESTO FEDERAL
2011

Presupuesto de Ingresos por Clasificación Económica, Fuente de Financiamiento y Concepto 2011

Nombre de la Entidad: presupuesto 2011, Jalisco

CRECEER

Cristóbal de Ovejo N.º 37 Tecolotlán, Jal.

C.P. 48540 Tels: (349) 776 0915, 776 0117

LI	DESCRIPCIÓN	TI	RECURSOS PROPIOS		APORTACIONES FEDERALES		PROGRAMAS FEDERALES		PROGRAMAS ESTATALES		EMPRÉSTITOS		OTROS		Suma
			OR	IMPORTE	OR	IMPORTE	OR	IMPORTE	OR	IMPORTE	OR	IMPORTE			
			VER CATALOGO	VER CATALOGO	VER CATALOGO	VER CATALOGO	VER CATALOGO	VER CATALOGO	VER CATALOGO	VER CATALOGO					
17501	Otros accesorios	1 101													
	OTROS IMPUESTOS			20,000											20,000
18100	Impuestos extraordinarios			20,000											20,000
18101	Impuestos extraordinarios	1 101		10,000											10,000
18102	Otros impuestos	1 101		10,000											10,000
2	CUOTAS Y APORTACIONES DE SEGURIDAD SOCIAL														
21	APORTACIONES PARA FONDOS DE VIVIENDA														
22	CUOTAS PARA EL SEGURO SOCIAL														
23	CUOTAS DE AHORRO PARA EL RETIRO														
24	OTRAS CUOTAS Y APORTACIONES PARA LA SEGURIDAD SOCIAL														
25	ACCESORIOS														
3	CONTRIBUCIONES DE MEJORAS			265,000											265,000
31	CONTRIBUCIÓN DE MEJORAS POR OBRAS PÚBLICAS			265,000											265,000
31100	Contribuciones especiales			265,000											265,000
31101	Por obras públicas	1 101		165,000											165,000
31102	Por servicios públicos	1 101		100,000											100,000
4	DERECHOS			4,812,786											4,812,786
41	DERECHOS POR EL USO, GOCE, APROVECHAMIENTO O EXPLOTACIÓN DE BIENES DE DOMINIO PÚBLICO														
42	DERECHOS A LOS HIDROCARBUROS														
43	DERECHOS POR PRESTACIÓN DE SERVICIOS			3,963,786											3,963,786
43100	Servicios por obra			36,000											36,000
43101	Medición de terrenos	1 101		15,000											15,000
43102	Autorización para romper pavimento, banquetas o machuelos	1 101		10,500											10,500
43103	Autorización para construcción en la vía pública	1 101		10,500											10,500

TECOTLÁN
GOBIERNO MUNICIPAL
SECRETARÍA DE ECONOMÍA



Presupuesto de Ingresos por Clasificación Económica, Fuente de Financiamiento y Concepto 2011

Nombre de la Entidad: presupuesto 2011, Jalisco

CRECER

Cristóbal de Ovejo N° 37 Tecolotlán, Jal.

C.P. 48540

Tels. (349) 776 0915, 776 0117

RT	LI	DESCRIPCIÓN <small>VER CATALOGO</small>	TI	RECURSOS PROPIOS		APORTACIONES FEDERALES		PROGRAMAS FEDERALES		PROGRAMAS ESTATALES		EMPÉRSTITOS		OTROS		Suma
				OR	IMPORTE	OR	IMPORTE	OR	IMPORTE	OR	IMPORTE	OR	IMPORTE			
				<small>VER CATALOGO</small>	<small>VER CATALOGO</small>	<small>VER CATALOGO</small>	<small>VER CATALOGO</small>	<small>VER CATALOGO</small>	<small>VER CATALOGO</small>	<small>VER CATALOGO</small>	<small>VER CATALOGO</small>					
	43200	Servicios de sanidad		9,000												9,000
	43201	Inhumaciones y reinhumaciones	1 101	3,500												3,500
	43202	Exhumaciones	1 101	5,000												5,000
	43203	Cremación	1 101													
	43204	Traslado de cadáveres fuera del municipio	1 101	500												500
	43300	Aseo público contratado		650,000												650,000
	43301	Recolección y traslado de basura, desechos o desperdicios no peligrosos	1 101	5,000												5,000
	43302	Recolección y traslado de basura, desechos o desperdicios peligrosos	1 101	5,000												5,000
	43303	Limpieza de lotes baldíos, jardines, prados, banquetas y similares	1 101	25,000												25,000
	43304	Servicio exclusivo de camiones de aseo	1 101	15,000												15,000
	43305	Por utilizar tiraderos municipales	1 101	350,000												350,000
	43306	Otros servicios similares	1 101	250,000												250,000
	43400	Agua y alcantarillado		2,284,620												2,284,620
	43401	Servicio doméstico de cuota fija	1 101	1,355,620												1,355,620
	43402	Servicio no doméstico de cuota fija	1 101	350,000												350,000
	43403	Servicio en predios baldíos de cuota fija	1 101													
	43404	Servicios en localidades tarifa mínima	1 101													
	43405	Servicio medido uso doméstico	1 101	100,000												100,000
	43406	Servicio medido uso no doméstico	1 101	50,000												50,000
	43407	20% para el saneamiento de las aguas residuales	1 102	300,000												300,000
	43408	2% o 3% para la infraestructura básica existente	1 103	46,000												46,000
	43409	Aprovechamiento de la infraestructura básica existente	1 101	35,000												35,000
	43410	Conexión o reconexión al servicio de agua potable y alcantarillado	1 101	48,000												48,000
	43500	Rastro		440,620												440,620



Presupuesto de Ingresos por Clasificación Económica, Fuente de Financiamiento y Concepto 2011

Nombre de la Entidad: presupuesto 2011, Jalisco

CRECER

Crisobal de Ovejo N° 37 Tecolotlán, Jal.

C.P. 48540 Tels. (349) 776 0915, 776 0117

RT	LI	DESCRIPCIÓN	TI	RECURSOS PROPIOS		APORTACIONES FEDERALES		PROGRAMAS FEDERALES		PROGRAMAS ESTATALES		EMPRÉSTITOS		OTROS		Suma
				OR	IMPORTE	OR	IMPORTE	OR	IMPORTE	OR	IMPORTE	OR	IMPORTE	OR	IMPORTE	
				VER CATALOGO	VER CATALOGO	VER CATALOGO	VER CATALOGO	VER CATALOGO	VER CATALOGO	VER CATALOGO	VER CATALOGO					
	43501	Autorización de matanza de ganado	1	101	226,500											226,500
	43502	Autorización de matanza de aves	1	101	8,000											8,000
	43503	Autorización de salida de animales del rastro	1	101	5,000											5,000
	43504	Autorización de la introducción de ganado al rastro en horas extraordinarias	1	101	1,500											1,500
	43505	Sello de inspección sanitaria	1	101	12,500											12,500
	43506	Acarreo de carnes en camiones del municipio	1	101												
	43507	Servicios de matanza de ganado en el rastro municipal	1	101	187,120											187,120
	43508	Venta de productos obtenidos en el rastro	1	101												
	43509	Otros servicios prestados por el rastro municipal	1	101												
	43600	Registro civil			32,576											32,576
	43601	Servicios en oficina	1	101	27,416											27,416
	43602	Servicios a domicilio	1	101	1,660											1,660
	43603	Anotaciones e inserciones en actas	1	101	3,500											3,500
	43700	Certificaciones			402,100											402,100
	43701	Certificación de firmas	1	101	211,000											211,000
	43702	Expedición de certificados, certificaciones, constancias o copias certificadas	1	101	13,500											13,500
	43703	Certificación de inexistencia	1	101	500											500
	43704	Extractos de actas	1	101	105,000											105,000
	43705	Certificado de residencia	1	101	9,500											9,500
	43706	Certificado médico prenupcial	1	101	500											500
	43707	Certificado médico veterinario zootecnista	1	101												
	43708	Certificado de alcoholemia	1	101												
	43709	Certificado de habitabilidad de inmueble	1	101												
	43710	Expedición y certificación de planos	1	101	3,500											3,500

TECOLOTIÁN

MUNICIPIO DE TECOLOTLÁN
GOBIERNO MUNICIPAL 2010-2012

Presupuesto de Ingresos por Clasificación Económica, Fuente de Financiamiento y Concepto 2011

Nombre de la Entidad: presupuesto 2011, Jalisco

CRECER

Cristóbal de Ovejo N° 37

Tecolotlán, Jal.

C.P. 48540

Tels. (349) 776 0915, 776 0117

LI	DESCRIPCIÓN <small>VER CATALOGO</small>	TI	RECURSOS PROPIOS		APORTACIONES FEDERALES		PROGRAMAS FEDERALES		PROGRAMAS ESTATALES		EMPRÉSTITOS		OTROS		Suma
			OR	IMPORTE	OR	IMPORTE	OR	IMPORTE	OR	IMPORTE	OR	IMPORTE			
			<small>VER CATALOGO</small>	<small>VER CATALOGO</small>	<small>VER CATALOGO</small>	<small>VER CATALOGO</small>	<small>VER CATALOGO</small>	<small>VER CATALOGO</small>	<small>VER CATALOGO</small>	<small>VER CATALOGO</small>					
43711	Dictámenes de uso y destino	1 101		23,000											23,000
43712	Dictamen de trazo, uso y destino	1 101		32,000											32,000
43713	Certificado de operatividad a establecimientos para espectáculos públicos	1 101		1,000											1,000
43714	Certificados o autorizaciones especiales	1 101		2,600											2,600
43800	Servicios de la dirección de catastro			101,870											101,870
43801	Copias de planos	1 101		800											800
43802	Certificaciones catastrales	1 101		76,000											76,000
43803	Informes catastrales	1 101		3,500											3,500
43804	Deslindes catastrales	1 101		5,270											5,270
43805	Dictámenes catastrales	1 101		11,300											11,300
43806	Revisión y autorización de avalúos	1 101		5,000											5,000
43900	Derechos no especificados			7,000											7,000
43901	Servicios prestados en horas hábiles	1 101		3,500											3,500
43902	Servicios prestados en horas inhábiles	1 101		3,500											3,500
43903	Servicios de poda o tala de árboles	1 101													
43904	Solicitudes de información	1 101													
43905	Servicios médicos	1 101													
44	OTROS DERECHOS			665,300											665,300
44100	Licencias para giros de bebidas alcohólicas			605,000											605,000
44101	Agencias, depósitos y distribuciones	1 101		22,000											22,000
44102	Bar	1 101		40,000											40,000
44103	Cabarets	1 101		25,000											25,000
44104	Cantinas	1 101		18,000											18,000
44105	Casinos	1 101		25,000											25,000



Presupuesto de Ingresos por Clasificación Económica, Fuente de Financiamiento y Concepto 2011

Nombre de la Entidad: presupuesto 2011, Jalisco

CRECER

Cristóbal de Ovejo N° 37 Tecolotlán, Jal. C.P. 48540 Tels. (349) 776 0915, 776 0117

RT	LI	DESCRIPCIÓN <small>VER CATALOGO</small>	TI <small>CATALOGO</small>	RECURSOS PROPIOS		APORTACIONES FEDERALES		PROGRAMAS FEDERALES		PROGRAMAS ESTATALES		EMPRÉSTITOS		OTROS		Suma
				OR	IMPORTE	OR	IMPORTE	OR	IMPORTE	OR	IMPORTE	OR	IMPORTE	OR	IMPORTE	
				<small>VER CATALOGO</small>	<small>VER CATALOGO</small>	<small>VER CATALOGO</small>	<small>VER CATALOGO</small>	<small>VER CATALOGO</small>	<small>VER CATALOGO</small>	<small>VER CATALOGO</small>	<small>VER CATALOGO</small>	<small>VER CATALOGO</small>	<small>VER CATALOGO</small>	<small>VER CATALOGO</small>	<small>VER CATALOGO</small>	
	44106	Centros nocturnos	1	101	35,000											35,000
	44107	Cervecería o centro botanero	1	101	160,000											160,000
	44108	Clubes y centros recreativos	1	101	15,000											15,000
	44109	Discotecas	1	101	8,000											8,000
	44110	Expendio de bebidas alcohólicas	1	101	97,000											97,000
	44111	Restaurantes	1	101	80,000											80,000
	44112	Salón para fiestas	1	101	12,000											12,000
	44113	Salones de baile	1	101												
	44114	Tendejones	1	101												
	44115	Venta en bailes o espectáculos	1	101	55,000											55,000
	44116	Otros similares	1	101												
	44117	Extensión de horario de servicio	1	101	13,000											13,000
	44200	Licencias para anuncios			28,200											28,200
	44201	Adosado o pintado permanente	1	101	3,200											3,200
	44202	Saliente permanente	1	101												
	44203	Estructurales permanentes	1	101												
	44204	Otros permanentes	1	101												
	44205	Adosado o pintado eventuales	1	101												
	44206	Salientes eventuales	1	101												
	44207	Estructurales eventuales	1	101												
	44208	Otros eventuales	1	101												
	44209	Tableros publicitarios	1	101												
	44210	Mantos, carteles, volantes, etc.	1	101	25,000											25,000
	44300	Licencias de construcción, reconstrucción, reparación o demolición de obras			25,300											25,300

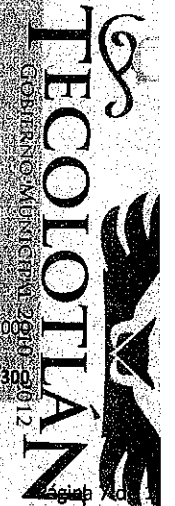

Presupuesto de Ingresos por Clasificación Económica, Fuente de Financiamiento y Concepto 2011

Nombre de la Entidad: presupuesto 2011, Jalisco

CRECER

Oficial de Ovejo N° 37 Teocolotlán, Jal. C.P. 48540 Tels. (349) 776 0915, 776 0117

RT	LI	DESCRIPCIÓN <small>VER CATALOGO</small>	TI	RECURSOS PROPIOS		APORTACIONES FEDERALES		PROGRAMAS FEDERALES		PROGRAMAS ESTATALES		EMPRÉSTITOS		OTROS		Suma	
				OR	IMPORTE	OR	IMPORTE	OR	IMPORTE	OR	IMPORTE	OR	IMPORTE	OR	IMPORTE		
				<small>VER CATALOGO</small>		<small>VER CATALOGO</small>		<small>VER CATALOGO</small>		<small>VER CATALOGO</small>		<small>VER CATALOGO</small>		<small>VER CATALOGO</small>			
	51108	Traspaso de locales propiedad del municipio	1	101													
	51109	Uso de escudados y baños públicos	1	101		113,000											113,000
	51110	Uso de corrales para guardar animales	1	101													
	51200	Cementerios				115,000											115,000
	51201	Venta de lotes para fosas	1	101		115,000											115,000
	51202	Arrendamiento de lotes para fosas	1	101													
	51203	Traspaso de propiedad	1	101													
	51204	Mantenimiento de fosa	1	101													
	51300	Piso				394,800											394,800
	51301	Estacionamientos exclusivos	1	101		18,000											18,000
	51302	Puestos fijos o semifijos	1	101		245,000											245,000
	51303	Uso del piso en banquetas, jardines y otros	1	101		91,800											91,800
	51304	Otros fines o actividades no previstas	1	101													
	51305	Actividades comerciales o industriales	1	101		25,000											25,000
	51306	Espectáculos y diversiones públicas	1	101													
	51307	Tapales, andamios, materiales, maquinaria y equipo en vía pública	1	101													
	51308	Graderías y sillerías instaladas en la vía pública	1	101													
	51309	Puestos eventuales	1	101		15,000											15,000
	51400	Estacionamientos				4,000											4,000
	51401	Concesión del servicio público de estacionamientos	1	101		2,000											2,000
	51402	Concesión de tiempo medido en la vía pública	1	101		2,000											2,000
	51500	Productos diversos				4,177,500											4,177,500
	51501	Formas impresas	1	101		180,000											180,000
	51502	Calcomanías, credenciales, placas, escudos y otros medios de identificación	1	101		13,000											13,000





Presupuesto de Ingresos por Clasificación Económica, Fuente de Financiamiento y Concepto 2011

Nombre de la Entidad: presupuesto 2011, Jalisco

CRECER

Cristóbal de Ovejo N° 37 Tecolotlán, Jal. C.P. 48540 Tels (349) 776-0915, 776-0117

RT	LI	DESCRIPCIÓN	TI	RECURSOS PROPIOS		APORTACIONES FEDERALES		PROGRAMAS FEDERALES		PROGRAMAS ESTATALES		EMPRÉSTITOS		OTROS		Suma	
				OR	IMPORTE	OR	IMPORTE	OR	IMPORTE	OR	IMPORTE	OR	IMPORTE	OR	IMPORTE		
				VER CATALOGO	VER CATALOGO	VER CATALOGO	VER CATALOGO	VER CATALOGO	VER CATALOGO	VER CATALOGO	VER CATALOGO						
	51503	Edición impresas	1	101													
	51504	Depósito de vehículos	1	101													
	51505	Explotación de tierra para fabricación de adobe, teja y ladrillo	1	101		450,000											450,000
	51506	Extracción de cantera, piedra común y piedra para fabricación de cal	1	101		2,500,000											2,500,000
	51507	Amortización del capital e intereses de créditos	1	101													
	51508	Bienes vacantes, mostrencos y objetos decomisados	1	101		1,500											1,500
	51509	Explotación de bienes municipales	1	101		1,005,000											1,005,000
	51510	Utilidades de talleres y centros de trabajo	1	101													
	51511	Venta de esquilmas, productos de aparcería, desechos y basuras	1	101		15,000											15,000
	51512	Ingresos de parques y unidades deportivas	1	101													
	51513	Venta de productos procedentes de viveros y jardines	1	101													
	51514	Estacionamientos municipales	1	101													
	51515	Concesión para explotación de basureros	1	101													
	51516	Otros productos no especificados	1	101		13,000											13,000
52		PRODUCTOS DE CAPITAL															
59		PROD. NO COMPRENDIDOS EN LAS FRACC. DE LA LEY DE ING. CAUSAD. EN EJERC. FISCALES ANT. PENDIENTES DE LIQUIDACIÓN O PAGO															
6		APROVECHAMIENTOS				1,014,000			1,050,000		7,000,000						9,064,000
61		APROVECHAMIENTOS DE TIPO CORRIENTE				1,014,000			1,050,000		7,000,000						9,064,000
	61100	Multas				47,500											47,500
	61101	Violación a la ley del registro civil del Estado de Jalisco	1	101		8,000											8,000
	61102	Infracciones a las leyes fiscales y reglamentos municipales	1	101		8,000											8,000
	61103	Violación a la matanza de ganado y rastro	1	101		1,500											1,500
	61104	Violación al Código Urbano para el Estado de Jalisco, y en materia de construcción y ornato	1	101													
	61105	Violación a Bando de Policía y Buen Gobierno	1	101		25,000											25,000

TECOLOTIÁN

Presupuesto Municipal 2011



Presupuesto de Ingresos por Clasificación Económica, Fuente de Financiamiento y Concepto 2011

Nombre de la Entidad: presupuesto 2011, Jalisco

CRECHER

Cristóbal de Ovejo N° 37, Tecolotlán, Jal. C.P. 48540 Tels. (349) 776 0915, 776 0117

LI	DESCRIPCIÓN	TI	RECURSOS PROPIOS		APORTACIONES FEDERALES		PROGRAMAS FEDERALES		PROGRAMAS ESTATALES		EMPRÉSTITOS		OTROS		Suma
			OR	IMPORTE	OR	IMPORTE	OR	IMPORTE	OR	IMPORTE	OR	IMPORTE	OR	IMPORTE	
			VER CATALOGO		VER CATALOGO		VER CATALOGO		VER CATALOGO		VER CATALOGO		VER CATALOGO		
61106	Violación a la Ley del Servicio de Vialidad, Tránsito y Transporte del Estado de Jalisco y su Reglamento	1	101												
61107	Violación al uso y aprovechamiento del agua	1	101	5,000											5,000
61108	Contravención a la Ley de Protección Civil y su Reglamento	1	101												
61109	Adquisición de bienes muebles o inmuebles de remates municipales	1	101												
61110	Otras infracciones por violaciones a esta ley, demás leyes y ordenamientos municipales	1	101												
61200	Indemnizaciones														
61201	Seguros	1	199												
61202	Otras indemnizaciones	1	199												
61300	Reintegros			566,500											566,500
61301	Cobros indebidos	1	199												
61302	Obras	1	199	500,000											500,000
61303	Otros reintegros	1	199	66,500											66,500
61400	Aportaciones del gobierno federal, estatal y de terceros para obras y servicios de beneficio social			400,000			1,050,000		7,000,000						8,450,000
61401	Aportación del gobierno federal para obras y servicios de beneficio social	2	104	125,000		304	1,050,000								1,175,000
61402	Aportación del gobierno estatal para obras y servicios de beneficio social	2	105	125,000				406	7,000,000						7,125,000
61403	Aportación de terceros para obras y servicios de beneficio social	2	106	150,000											150,000
61500	Bienes vacantes														
61501	Bienes vacantes	3										999			
61600	Otros no especificados														
61601	Otros aprovechamientos	1	101										999		
62	APROVECHAMIENTOS DE CAPITAL														
69	APROVECHAMIENTOS NO COMPRENDIDOS EN LAS FRACC. DE LA LEY DE ING. CAUSAD. EN EJER. FISCALES ANT. PEND. DE LIQUID. O PAGO														
7	INGRESOS POR VENTAS DE BIENES Y SERVICIOS														
71	INGRESOS POR VENTAS DE BIENES Y SERVICIOS DE ORGANISMOS DESCENTRALIZADOS														

TECOLOTIÁN
GOBIERNO MUNICIPAL 2011-2012



Presupuesto de Ingresos por Clasificación Económica, Fuente de Financiamiento y Concepto 2011

Nombre de la Entidad: presupuesto 2011, Jalisco

CRECER

Cristóbal de Ovejo N° 37 Tecolotlán, Jal.

C.P. 48540

Tels. (349) 776 0915, 776 0117

LI	DESCRIPCIÓN <small>VER CATALOGO</small>	TI <small>CATALOGO</small>	RECURSOS PROPIOS		APORTACIONES FEDERALES		PROGRAMAS FEDERALES		PROGRAMAS ESTATALES		EMPRÉSTITOS		OTROS		Suma
			OR	IMPORTE	OR	IMPORTE	OR	IMPORTE	OR	IMPORTE	OR	IMPORTE	OR	IMPORTE	
			<small>VER CATALOGO</small>		<small>VER CATALOGO</small>		<small>VER CATALOGO</small>		<small>VER CATALOGO</small>		<small>VER CATALOGO</small>		<small>VER CATALOGO</small>		
8	INGRESOS DE OPERACIÓN DE ENTIDADES PARAESTATALES EMPRESARIALES INGRESOS POR VENTAS DE BIENES Y SERVICIOS PRODUCIDOS EN ESTABLECIMIENTOS DEL GOBIERNO CENTRAL														
81	PARTICIPACIONES Y APORTACIONES		22,878,000		10,833,312										33,711,312
81	PARTICIPACIONES		22,878,000												22,878,000
81100	Participaciones		22,878,000												22,878,000
81101	Federales	2	101	22,508,000											22,508,000
81102	Estatales	2	101	370,000											370,000
82	APORTACIONES				10,833,312										10,833,312
82100	Aportaciones federales				10,833,312										10,833,312
82101	Del fondo de infraestructura social municipal	2			227	4,390,232									4,390,232
82102	Rendimientos financieros del fondo de aportaciones para la infraestructura social	2			227										
82103	Aportaciones de terceros para obras y servicios de beneficio social	2			227										
82104	Del fondo para el fortalecimiento municipal	2			228	6,443,080									6,443,080
82105	Rendimientos financieros del fondo de aportaciones para el fortalecimiento municipal	2			228										
82106	Aportaciones de terceros para obras y servicios de beneficio social	2			228										
83	CONVENIOS														
83100	Convenios														
83101	Convenios	3													
9	TRANSFERENCIAS, ASIGNACIONES, SUBSIDIOS Y OTRAS AYUDAS														
91	TRANSFERENCIAS INTERNAS Y ASIGNACIONES AL SECTOR PÚBLICO														
92	TRANSFERENCIAS AL RESTO DEL SECTOR PÚBLICO														
93	SUBSIDIOS Y SUBVENCIONES														
93100	Subsidio														
93101	Subsidio federal	2									999				

TECOLOTIÁN
GOBIERNO MUNICIPAL 2010-2012

Presupuesto de Ingresos por Clasificación Económica, Fuente de Financiamiento y Concepto 2011

Nombre de la Entidad: presupuesto 2011, Jalisco

CRECER

Cristóbal de Ovejuna N.º 37

Tecolotlán, Jal.

C.P. 48540

Tels. (349) 776 0915, 776 0117

RT	LI	DESCRIPCIÓN <small>VER CATALOGO</small>	TI <small>VER CATALOGO</small>	RECURSOS PROPIOS		APORTACIONES FEDERALES		PROGRAMAS FEDERALES		PROGRAMAS ESTATALES		EMPRÉSTITOS		OTROS		Suma
				OR	IMPORTE	OR	IMPORTE	OR	IMPORTE	OR	IMPORTE	OR	IMPORTE	OR	IMPORTE	
				<small>VER CATALOGO</small>	<small>VER CATALOGO</small>	<small>VER CATALOGO</small>	<small>VER CATALOGO</small>	<small>VER CATALOGO</small>	<small>VER CATALOGO</small>	<small>VER CATALOGO</small>	<small>VER CATALOGO</small>	<small>VER CATALOGO</small>	<small>VER CATALOGO</small>	<small>VER CATALOGO</small>	<small>VER CATALOGO</small>	
	93102	Subsidio estatal	2											999		
	93103	Subsidio municipal	2											999		
	93104	Otros subsidios	2											999		
	94	AYUDAS SOCIALES														
	94100	Donativos														
	94101	Efectivo	2													
	94102	Especie	2													
	94200	Herencias														
	94201	Herencias	2											999		
	94300	Legados														
	94301	Legados	2											999		
	95	PENSIONES Y JUBILACIONES														
	96	TRANSFERENCIAS A FIDEICOMISOS, MANDATOS Y ANÁLOGOS														
	96100	Transferencias														
	96101	Fidelcomisos	2											999		
	96102	Mandatos	2											999		
	96103	Otros	2											999		
	0	INGRESOS DERIVADOS DE FINANCIAMIENTO														
	01	ENDEUDAMIENTO INTERNO														
	01100	Empréstitos y financiamientos diversos														
	01101	Banca oficial	3							501						
	01102	Bonos	3							599						
	01103	Banca comercial	3							502						
	01104	Particulares	3							503						

Presupuesto de Ingresos por Clasificación Económica, Fuente de Financiamiento y Concepto 2011

Nombre de la Entidad: presupuesto 2011, Jalisco

CRECER

Cristóbal de Ovejo N° 37 Tecolotlán, Jal. C.P. 48540 Tels. (349) 776 0915, 776 0117

37	LI	DESCRIPCIÓN <small>VER CATALOGO</small>		TI	RECURSOS PROPIOS		APORTACIONES FEDERALES		PROGRAMAS FEDERALES		PROGRAMAS ESTATALES		EMPRÉSTITOS		OTROS		Suma	
					OR	IMPORTE	OR	IMPORTE	OR	IMPORTE	OR	IMPORTE	OR	IMPORTE	OR	IMPORTE		
					<small>VER CATALOGO</small>		<small>VER CATALOGO</small>		<small>VER CATALOGO</small>		<small>VER CATALOGO</small>		<small>VER CATALOGO</small>		<small>VER CATALOGO</small>			
ENDEUDAMIENTO EXTERNO																		
TOTAL DE INGRESOS						39,045,860	10,833,312	1,050,000	7,000,000									57,928,472



Presupuesto de Egresos por Clasificación Económica y Objeto del Gasto 2011

Nombre de la Entidad: presupuesto 2011, Jalisco

CRECER

Cristóbal de Ovejo N.º 37 Tecolotlán, Jal.

C.P. 48540 Tels. (319) 776 0915, 776 0117

CG	DESCRIPCIÓN	TG	RECURSOS PROPIOS		APORTACIONES FEDERALES		PROGRAMAS FEDERALES		PROGRAMAS ESTATALES		EMPÉRSTITOS		OTROS		Suma
			OR	IMPORTE	OR	IMPORTE	OR	IMPORTE	OR	IMPORTE	OR	IMPORTE	OR	IMPORTE	
1100	SERVICIOS PERSONALES			18,562,304		4,598,544									23,160,848
11100	REMUNERACIONES AL PERSONAL DE CARÁCTER PERMANENTE			13,529,487		3,294,421									16,823,908
111	Dietas	1 101		2,129,311											2,129,311
112	Haberes														
113	Sueldos base al personal permanente	1 101		11,400,176	228	3,294,421									14,694,597
114	Remuneraciones por adscripción laboral en el extranjero	1													
1200	REMUNERACIONES AL PERSONAL DE CARÁCTER TRANSITORIO			990,000		50,000									1,040,000
121	Honorarios asimilables a salarios	1													
122	Sueldos base al personal eventual	1 101		990,000	228	50,000									1,040,000
123	Retribuciones por servicios de carácter social	1													
124	Retribución a los representantes de los trabajadores y de los patrones en la Junta de Conciliación y Arbitraje	1													
1300	REMUNERACIONES ADICIONALES Y ESPECIALES			3,192,817		799,123									3,991,940
131	Primas por años de servicios efectivos prestados	1													
132	Primas de vacaciones, dominical y gratificación de fin de año	1 101		2,245,683	228	629,173									2,874,856
133	Horas extraordinarias	1 101		185,000											185,000
134	Compensaciones	1 101		702,134	228	169,950									872,084
135	Sobrehaberes														
136	Asignaciones de técnico, de mando, por comisión, de vuelo y de técnico especial														
137	Honorarios especiales	1 101		60,000											60,000
138	Participaciones por vigilancia en el cumplimiento de la leyes y custodia de valores														
1400	SEGURIDAD SOCIAL			600,000		410,000									1,010,000
141	Aportaciones de seguridad social	1 101		450,000	228	210,000									660,000
142	Aportaciones a fondos de vivienda	1													
143	Aportaciones al sistema para el retiro	1													

*OG: Objeto del Gasto.
*TG: Tipo del Gasto.
*OR: Origen del Recurso.





Presupuesto de Egresos por Clasificación Económica y Objeto del Gasto 2011

Nombre de la Entidad: presupuesto 2011, Jalisco

CRECER

Distrito de Ovejo N° 37 Tecolotlán, Jal.

C.P. 48540 Tels. (349) 776 0915, 776 0117

OG	DESCRIPCIÓN	TG	RECURSOS PROPIOS		APORTACIONES FEDERALES		PROGRAMAS FEDERALES		PROGRAMAS ESTATALES		EMPRESTITOS		OTROS		Suma
			OR	IMPORTE	OR	IMPORTE	OR	IMPORTE	OR	IMPORTE	OR	IMPORTE	OR	IMPORTE	
															350,000
144	Aportaciones para seguros	1	101	150,000	228	200,000									295,000
1500	OTRAS PRESTACIONES SOCIALES Y ECONÓMICAS			250,000		45,000									
151	Cuotas para el fondo de ahorro y fondo de trabajo	1													160,000
152	Indemnizaciones	1	101	120,000		40,000									
153	Prestaciones y haberes de retiro	1													
154	Prestaciones contractuales	1													
155	Ayoyos a la capacitación de los servidores públicos														135,000
159	Otras prestaciones sociales y económicas	1	101	130,000	228	5,000									
1600	PREVISIONES														
161	Previsiones de carácter laboral, económica y de seguridad social	1													
1700	PAGO DE ESTÍMULOS A SERVIDORES PÚBLICOS														
171	Estímulos	1													
172	Recompensas	1													
1800	IMPUESTO SOBRE NÓMINAS Y OTROS QUE SE DERIVEN DE UNA RELACIÓN LABORAL														
181	Impuesto sobre nóminas														
182	Otros impuestos derivados de una relación laboral														
2000	MATERIALES Y SUMINISTROS			4,323,600		943,083									5,266,683
2100	MATERIALES DE ADMINISTRACIÓN, EMISIÓN DE DOCUMENTOS Y ARTÍCULOS OFICIALES			469,000											469,000
211	Materiales, útiles y equipos menores de oficina	1	101	185,000											185,000
212	Materiales y útiles de impresión y reproducción	1	101	102,000											102,000
213	Material estadístico y geográfico	1													
214	Materiales, útiles y equipos menores de tecnologías de la información y comunicaciones	1	101	5,000											5,000
215	Material impreso e información digital	1	101	2,000											2,000
216	Material de limpieza	1	101	40,000											40,000

*OG: Objeto del Gasto.
 *TG: Tipo del Gasto.
 *OR: Origen del Recurso.



Presupuesto de Egresos por Clasificación Económica y Objeto del Gasto 2011

Nombre de la Entidad: presupuesto 2011, Jalisco

CRECER

Cristóbal de Ovejo, N.º 37 Tecolotlán, Jal.

C.P. 48540

Tels. (349) 776 0915, 776 0117

CG	DESCRIPCIÓN	TG	RECURSOS PROPIOS		APORTACIONES FEDERALES		PROGRAMAS FEDERALES		PROGRAMAS ESTATALES		EMPRESTITOS		OTROS		Suma
			OR	IMPORTE	OR	IMPORTE	OR	IMPORTE	OR	IMPORTE	OR	IMPORTE	OR	IMPORTE	
117	Materiales y útiles de enseñanza	1													
218	Materiales para el registro e identificación de bienes y personas	1	101	135,000											135,000
2200	ALIMENTOS Y UTENSILIOS			147,000		228	22,000								169,000
221	Productos alimenticios para personas	1	101	145,000	228	20,000									165,000
222	Productos alimenticios para animales	1													
223	Utensilios para el servicio de alimentación	1	101	2,000	228	2,000									4,000
2300	MATERIAS PRIMAS Y MATERIALES DE PRODUCCIÓN Y COMERCIALIZACIÓN														
231	Productos alimenticios, agropecuarios y forestales adquiridos como materia prima	1													
232	Insumos textiles adquiridos como materia prima	1													
233	Productos de papel, cartón e impresos adquiridos como materia prima	1													
234	Combustibles, lubricantes, aditivos, carbón y sus derivados adquiridos como materia prima	1													
235	Productos químicos, farmacéuticos y de laboratorio adquiridos como materia prima	1													
236	Productos metálicos y a base de minerales no metálicos adquiridos como materia prima	1													
237	Productos de cuero, piel, plástico y hule adquiridos como materia prima	1													
238	Mercancías adquiridas para su comercialización														
239	Otros productos adquiridos como materia prima	1													
2400	MATERIALES Y ARTÍCULOS DE CONSTRUCCIÓN Y DE REPARACIÓN			231,500											231,500
241	Productos minerales no metálicos	1	101	55,000											55,000
242	Cemento y productos de concreto	1	101	70,000											70,000
243	Cal, yeso y productos de yeso	1	101	15,000											15,000
244	Madera y productos de madera	1	101	5,000											5,000
245	Vidrio y productos de vidrio	1	101	1,500											1,500
246	Material eléctrico y electrónico	1	101	35,000											35,000
247	Artículos metálicos para la construcción	1	103	30,000											30,000

*OG: Objeto del Gasto.
 *TG: Tipo del Gasto.
 *OR: Origen del Recurso.





Presupuesto de Egresos por Clasificación Económica y Objeto del Gasto 2011

Nombre de la Entidad: presupuesto 2011, Jalisco

CRECER
 para
 Cristóbal de Orozco N.º 37 Tecolotlán, Jal. C.P. 48540 Tels. (349) 776 0915, 776 0117

OG	DESCRIPCIÓN	TG	RECURSOS PROPIOS		APORTACIONES FEDERALES		PROGRAMAS FEDERALES		PROGRAMAS ESTATALES		EMPRÉSTITOS		OTROS		Suma
			OR	IMPORTE	OR	IMPORTE	OR	IMPORTE	OR	IMPORTE	OR	IMPORTE			
248	Materiales complementarios	1 103		5,000											5,000
249	Otros materiales y artículos de construcción y reparación	1 103		15,000											15,000
2500	PRODUCTOS QUÍMICOS, FARMACÉUTICOS Y DE LABORATORIO			112,000											112,000
251	Productos químicos básicos	1 103		97,000											97,000
252	Fertilizantes, pesticidas y otros agroquímicos	1 101		12,000											12,000
253	Medicinas y productos farmacéuticos	1 101		3,000											3,000
254	Materiales, accesorios y suministros médicos	1													
255	Materiales, accesorios y suministros de laboratorio	1													
256	Fibras sintéticas, hules plásticos y derivados	1													
259	Otros productos químicos	1													
2600	COMBUSTIBLES, LUBRICANTES Y ADITIVOS			2,968,300		832,083									3,800,383
261	Combustibles, lubricantes y aditivos	1 101		2,968,300	228	832,083									3,800,383
262	Carbón y sus derivados														
2700	VESTUARIO, BLANCOS, PRENDAS DE PROTECCIÓN Y ARTÍCULOS DEPORTIVOS			140,300		4,000									144,300
271	Vestuario y uniformes	1 101		15,000	228	4,000									19,000
272	Prendas de seguridad y protección personal	1 101		15,000											15,000
273	Artículos deportivos	1 101		110,300											110,300
274	Productos textiles	1													
275	Blancos y otros productos textiles, excepto prendas de vestir	1													
2800	MATERIALES Y SUMINISTROS PARA SEGURIDAD			15,000		63,500									78,500
281	Sustancias y materiales explosivos	1													
282	Materiales de seguridad pública	1		15,000	228	13,500									28,500
283	Prendas de protección para seguridad pública y nacional	1			228	50,000									50,000
2900	HERRAMIENTAS, REFACCIONES Y ACCESORIOS MENORES			240,500		21,500									262,000

*OG: Objeto del Gasto.
 *TG: Tipo del Gasto.
 *OR: Origen del Recurso.





Presupuesto de Egresos por Clasificación Económica y Objeto del Gasto 2011

Nombre de la Entidad: presupuesto 2011, Jalisco

CRECER

Cristóbal de Ovejo N° 37 Tecoatlán, Jal.

C.P. 48540

Tels. (349) 776 0915, 776 0117

OG	DESCRIPCIÓN	TG	RECURSOS PROPIOS		APORTACIONES FEDERALES		PROGRAMAS FEDERALES		PROGRAMAS ESTATALES		EMPÉRSTITOS		OTROS		Suma
			OR	IMPORTE	OR	IMPORTE	OR	IMPORTE	OR	IMPORTE	OR	IMPORTE	OR	IMPORTE	
101	Herramientas menores	1	101	10,000											10,000
298	Refacciones y accesorios menores de edificios	1	101	5,000											5,000
293	Refacciones y accesorios menores de mobiliario y equipo de administración, educacional y recreativo	1	101	8,000											8,000
294	Refacciones y accesorios menores de equipo de cómputo y tecnologías de la información	1	101	1,000											1,000
295	Refacciones y accesorios menores de equipo e instrumental médico y de laboratorio	1													
296	Refacciones y accesorios menores de equipo de transporte	1	101	115,000	228	20,000									135,000
297	Refacciones y accesorios menores de equipo de defensa y seguridad	1													
298	Refacciones y accesorios menores de maquinaria y otros equipos	1	101	100,000											100,000
299	Refacciones y accesorios menores otros bienes muebles	1	101	1,500	228	1,500									3,000
3000	SERVICIOS GENERALES			5,608,365		901,453									6,509,818
3100	SERVICIOS BÁSICOS			1,769,865		761,453									2,531,318
311	Energía eléctrica	1	101	1,207,865	228	672,453									1,880,318
312	Gas	1	101	3,000	228	5,000									8,000
313	Agua	1	101	7,000											7,000
314	Telefonía tradicional	1	101	380,000	228	84,000									464,000
315	Telefonía celular	1	101	160,000											160,000
316	Servicios de telecomunicaciones y satélites	1													
317	Servicios de acceso de Internet, redes y procedimiento de información	1	101	10,000											10,000
318	Servicios postales y telegráficos	1	101	500											500
319	Servicios integrales y otros servicios	1	101	1,500											1,500
3200	SERVICIOS DE ARRENDAMIENTO			389,000											389,000
321	Arrendamiento de terrenos	1													
322	Arrendamiento de edificios	1	101	127,000											127,000
323	Arrendamiento de mobiliario y equipo de administración, educacional y recreativo	1	101	12,000											12,000

*OG: Objeto del Gasto.
 *TG: Tipo del Gasto.
 *OR: Origen del Recurso.

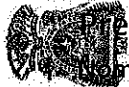

Presupuesto de Egresos por Clasificación Económica y Objeto del Gasto 2011

Nombre de la Entidad: presupuesto 2011, Jalisco

CRECER

Cristóbal de Ovejo N.º 37 Tecoatlán, Jal.

C.P. 48540

Tels. (349) 776 0915, 776 0117

OG	DESCRIPCIÓN	TG	RECURSOS PROPIOS		APORTACIONES FEDERALES		PROGRAMAS FEDERALES		PROGRAMAS ESTATALES		EMPRÉSTITOS		OTROS		Suma
			OR	IMPORTE	OR	IMPORTE	OR	IMPORTE	OR	IMPORTE	OR	IMPORTE	OR	IMPORTE	
324	Arrendamiento de equipo e instrumental médico y de laboratorio	1													
325	Arrendamiento de equipo de transporte	1													
326	Arrendamiento de maquinaria, otros equipos y herramientas	1	101	250,000											250,000
327	Arrendamiento de activos intangibles	1													
328	Arrendamiento financiero	1													
329	Otros arrendamientos	1													
3300	SERVICIOS PROFESIONALES, CIENTÍFICOS, TÉCNICOS Y OTROS SERVICIOS			165,000											165,000
331	Servicios legales, de contabilidad, auditoría y relacionados	1	101	30,000											30,000
332	Servicios de diseño, arquitectura, ingeniería y actividades relacionadas	1													
333	Servicios de consultoría administrativa, procesos, técnica y en tecnologías de la información	1													
334	Servicios de capacitación	1	101	30,000											30,000
335	Servicios de investigación científica y desarrollo	1													
336	Servicios de apoyo administrativo, fotocopiado e impresión	1	101	105,000											105,000
337	Servicios de protección y seguridad	1													
338	Servicios de vigilancia	1													
339	Servicios profesionales, científicos y técnicos integrales	1													
3400	SERVICIOS FINANCIEROS, BANCARIOS Y COMERCIALES			230,500		75,000									305,500
341	Servicios financieros y bancarios	1	101	30,500											30,500
342	Servicios de cobranza, investigación crediticia y similar	1													
343	Servicios de recaudación, traslado y custodia de valores	1													
344	Seguros de responsabilidad patrimonial y fianzas	1	101	115,000	228	75,000									190,000
345	Seguro de bienes patrimoniales	1													
346	Almacenaje, envase y embalaje	1													
347	Fletes y maniobras	1	101	85,000											85,000

*OG: Objeto del Gasto
 *TG: Tipo del Gasto
 *OR: Origen del Recurso



Presupuesto de Egresos por Clasificación Económica y Objeto del Gasto 2011

Nombre de la Entidad: presupuesto 2011, Jalisco

CRECER

Cristóbal de Ovejo N° 37 Tecolotlán, Jal.

C.P. 48540

Tels. (349) 776 0915, 776 0117

CG	DESCRIPCIÓN	TG	RECURSOS PROPIOS		APORTACIONES FEDERALES		PROGRAMAS FEDERALES		PROGRAMAS ESTATALES		EMPRÉSTITOS		OTROS		Suma
			OR	IMPORTE	OR	IMPORTE	OR	IMPORTE	OR	IMPORTE	OR	IMPORTE			
348	Comisiones por ventas	1													
349	Servicios financieros, bancarios y comerciales integrales	1													
3500	SERVICIOS DE INSTALACIÓN, REPARACIÓN, MANTENIMIENTO Y CONSERVACIÓN			927,000		30,000									957,000
351	Conservación y mantenimiento menor de inmuebles	1 101		3,000											3,000
352	Instalación, reparación y mantenimiento de mobiliario y equipo de administración, educacional y recreativo	1 101		30,000											30,000
353	Instalación, reparación y mantenimiento de equipo de cómputo y tecnología de la información	1 101		57,000											57,000
354	Instalación, reparación y mantenimiento de equipo e instrumental médico y de laboratorio	1													
355	Reparación y mantenimiento de equipo de transporte	1 101		350,000	228	30,000									380,000
356	Reparación y mantenimiento de equipo de defensa y seguridad	1 101		2,000											2,000
357	Instalación, reparación y mantenimiento de maquinaria, otros equipos y herramienta	1 101		450,000											450,000
358	Servicios de limpieza y manejo de desechos	1													
359	Servicios de jardinería y fumigación	1 101		35,000											35,000
3600	SERVICIOS DE COMUNICACIÓN SOCIAL Y PUBLICIDAD			135,000											135,000
361	Difusión por radio, televisión y otros medios de mensajes sobre programas y actividades gubernamentales	1 101		45,000											45,000
362	Difusión por radio, televisión y otros medios de mensajes comerciales para promover la venta de bienes o servicios	1													
363	Servicios de creatividad, preproducción y producción de publicidad, excepto internet	1													
364	Servicios de revelado de fotografías	1													
365	Servicios de la industria filmica, del sonido y del video	1													
366	Servicio de creación y difusión de contenido exclusivamente a través de Internet	1													
369	Otros servicios de información	1 101		90,000											90,000
3700	SERVICIOS DE TRASLADO Y VIÁTICOS			141,000		25,000									166,000
371	Pasajes aéreos	1 101		50,000											50,000
372	Pasajes terrestres	1 101		80,000	228	15,000									95,000
373	Pasajes marítimos, lacustres y fluviales	1													

*OG: Objeto del Gasto
 *TG: Tipo del Gasto
 *OR: Origen del Recurso





Presupuesto de Egresos por Clasificación Económica y Objeto del Gasto 2011

Nombre de la Entidad: presupuesto 2011, Jalisco

CRECER

Cristóbal de Ovando N. 37 Tecolotlán, Jal.

C.P. 48540

Tels. (349) 776 0915, 776 0117

CG	DESCRIPCIÓN	TG	RECURSOS PROPIOS		APORTACIONES FEDERALES		PROGRAMAS FEDERALES		PROGRAMAS ESTATALES		EMPÉRSTITOS		OTROS		Suma
			OR	IMPORTE	OR	IMPORTE	OR	IMPORTE	OR	IMPORTE	OR	IMPORTE	OR	IMPORTE	
374	Autotransporte	1													
375	Viáticos en el país	1													
376	Viáticos en el extranjero	1													
377	Gastos de instalación y traslado de menaje	1													
378	Servicios integrales de traslado y viáticos	1	101	10,000	228	5,000									15,000
379	Otros servicios de traslado y hospedaje	1	101	1,000	228	5,000									6,000
380	SERVICIOS OFICIALES			1,495,000		10,000									1,505,000
381	Gastos de ceremonial	1													
382	Gastos de orden social y cultural	1	101	1,220,000	228	10,000									1,230,000
383	Congresos y convenciones	1	101	110,000											110,000
384	Exposiciones	1		55,000											55,000
385	Gastos de representación	1	101	110,000											110,000
3900	OTROS SERVICIOS GENERALES			356,000											356,000
391	Servicios funerarios y de cementerios	1													
392	Impuestos y derechos	1	101	56,000											56,000
393	Impuestos y derechos de importación	1													
394	Sentencias y resoluciones judiciales	1	101	150,000											150,000
395	Penas, multas, accesorios y actualizaciones	1	101	50,000											50,000
396	Otros gastos por responsabilidades	1	101	50,000											50,000
399	Otros servicios generales	1	101	50,000											50,000
4000	TRANSFERENCIAS, ASIGNACIONES, SUBSIDIOS Y OTRAS AYUDAS			2,442,000											2,442,000
4100	TRANSFERENCIAS INTERNAS Y ASIGNACIONES AL SECTOR PÚBLICO														
411	Asignaciones presupuestarias al Poder Ejecutivo														
412	Asignaciones presupuestarias al Poder Legislativo														

*OG: Objeto del Gasto
 *TG: Tipo del Gasto
 *OR: Origen del Recurso.





Presupuesto de Egresos por Clasificación Económica y Objeto del Gasto 2011

Nombre de la Entidad: presupuesto 2011, Jalisco

CRECER

Cristóbal de Ovejo N° 37 Tecolotlán, Jal.

C.P. 48540

Tels. (349) 776 0915, 776 0117

OG	DESCRIPCIÓN	TG	RECURSOS PROPIOS		APORTACIONES FEDERALES		PROGRAMAS FEDERALES		PROGRAMAS ESTATALES		EMPÉSTITOS		OTROS		Suma
			OR	IMPORTE	OR	IMPORTE	OR	IMPORTE	OR	IMPORTE	OR	IMPORTE	OR	IMPORTE	
413	Asignaciones presupuestarias al Poder Judicial														
414	Asignaciones presupuestarias a Órganos Autónomos														
415	Transferencias internas otorgadas a entidades paraestatales no empresariales y no financieras														
416	Transferencias internas otorgadas a entidades paraestatales empresariales y no financieras														
417	Transferencias internas otorgadas a fideicomisos públicos empresariales y no financieros														
418	Transferencias internas otorgadas a instituciones paraestatales públicas financieras														
419	Transferencias internas otorgadas a fideicomisos públicos financieros														
4200	TRANSFERENCIAS AL RESTO DEL SECTOR PÚBLICO														
421	Transferencias otorgadas a entidades paraestatales no empresariales y no financieras														
422	Transferencias otorgadas para entidades paraestatales empresariales y no financieras														
423	Transferencias otorgadas para instituciones paraestatales públicas financieras														
424	Transferencias otorgadas a entidades federativas y municipios														
425	Transferencias a fideicomisos de entidades federativas y municipios														
4300	SUBSIDIOS Y SUBVENCIONES														
431	Subsidios a la producción	1													
432	Subsidios a la distribución	1													
433	Subsidios a la inversión	1													
434	Subsidios a la prestación de servicios públicos	1													
435	Subsidios para cubrir diferenciales de tasas de interés														
436	Subsidios a la vivienda	1													
437	Subvenciones al consumo														
4400	AYUDAS SOCIALES			2,195,000											2,195,000
441	Ayudas sociales a personas	1	101	140,000											140,000
442	Becas y otras ayudas para programas de capacitación	1	101	20,000											20,000

*OG: Objeto del Gasto.
 *TG: Tipo del Gasto.
 *OR: Origen del Recurso.



Presupuesto de Egresos por Clasificación Económica y Objeto del Gasto 2011

Nombre de la Entidad: presupuesto 2011, Jalisco

CRECER

Cristóbal de Ovejo N° 37 Tecolotlán, Jal.

C.P. 48540 Tels. (349) 776 0915, 776 0117

OG	DESCRIPCIÓN	TG	RECURSOS PROPIOS		APORTACIONES FEDERALES		PROGRAMAS FEDERALES		PROGRAMAS ESTATALES		EMPÉSTITOS		OTROS		Suma
			OR	IMPORTE	OR	IMPORTE	OR	IMPORTE	OR	IMPORTE	OR	IMPORTE	OR	IMPORTE	
443	Ayudas sociales a instituciones de enseñanza	1	101	225,000											225,000
444	Ayudas sociales a actividades científicas o académicas	1	101	450,000											450,000
445	Ayudas sociales a instituciones sin fines de lucro	1	101	85,000											85,000
446	Ayudas sociales a cooperativas	1													
447	Ayudas sociales a entidades de interés público	1	101	1,275,000											1,275,000
448	Ayudas por desastres naturales y otros siniestros	1													
4500	PENSIONES Y JUBILACIONES			247,000											247,000
451	Pensiones	1	101	247,000											247,000
452	Jubilaciones	1													
4600	TRANSFERENCIAS A FIDEICOMISOS, MANDATOS Y OTROS ANÁLOGOS														
461	Transferencias a fideicomisos del Poder Ejecutivo														
462	Transferencias a fideicomisos del Poder Legislativo														
463	Transferencias a fideicomisos del Poder Judicial														
464	Transferencias a fideicomisos públicos de entidades paraestatales no empresariales y no financieras														
465	Transferencias a fideicomisos públicos de entidades paraestatales empresariales y no financieras														
466	Transferencias a fideicomisos de instituciones públicas financieras														
4900	TRANSFERENCIAS AL EXTERIOR														
491	Transferencias para gobiernos extranjeros														
492	Transferencias para organismos internacionales														
493	Transferencias para el sector privado externo														
5000	BIENES MUEBLES, INMUEBLES E INTANGIBLES			955,000											955,000
5100	MOBILIARIO Y EQUIPO DE ADMINISTRACIÓN			50,000											50,000
511	Muebles de oficina y estantería	2													
512	Muebles, excepto de oficina y estantería	2													

*OG: Objeto del Gasto.
*TG: Tipo del Gasto.
*OR: Origen del Recurso.



Presupuesto de Egresos por Clasificación Económica y Objeto del Gasto 2011

Nombre de la Entidad: presupuesto 2011, Jalisco

CRECHER

Cristóbal de Ovejo N° 37 Tecolotlán, Jal.

C.P. 48540 Tels. (349) 776 0915, 776 0117

OG	DESCRIPCIÓN	TG	RECURSOS PROPIOS		APORTACIONES FEDERALES		PROGRAMAS FEDERALES		PROGRAMAS ESTATALES		EMPÉRSTITOS		OTROS		Suma
			OR	IMPORTE	OR	IMPORTE	OR	IMPORTE	OR	IMPORTE	OR	IMPORTE	OR	IMPORTE	
13	Bienes artísticos, culturales y científicos	2													
14	Objetos de valor	2													
515	Equipo de cómputo de tecnologías de la información	2	101	50,000											50,000
519	Otros mobiliarios y equipos de administración	2													
5200	MOBILIARIO Y EQUIPO EDUCACIONAL Y RECREATIVO														
521	Equipos y aparatos audiovisuales	2													
522	Aparatos deportivos	2													
523	Cámaras fotográficas y de video	2													
529	Otro mobiliario y equipo educacional y recreativo	2													
5300	EQUIPO E INSTRUMENTAL MÉDICO Y DE LABORATORIO														
531	Equipo médico y de laboratorio	2													
532	Instrumental médico y laboratorio	2													
5400	VEHÍCULOS Y EQUIPO DE TRANSPORTE														
541	Automóviles y camiones	2													
542	Carrocerías y remolques	2													
543	Equipo aeroespacial	2													
544	Equipo ferroviario	2													
545	Embarcaciones	2													
549	Otros equipo de transporte	2													
5500	EQUIPO DE DEFENSA Y SEGURIDAD														
551	Equipo de defensa y seguridad	2													
5600	MAQUINARIA, OTROS EQUIPOS Y HERRAMIENTAS			725,000											725,000
561	Maquinaria y equipo agropecuario	2													
562	Maquinaria y equipo industrial	2													

*OG: Objeto del Gasto.
 *TG: Tipo del Gasto.
 *OR: Origen del Recurso.



Presupuesto de Egresos por Clasificación Económica y Objeto del Gasto 2011

Nombre de la Entidad: presupuesto 2011, Jalisco

CRECER

Cristóbal de Ovejo N° 37 Tecolotlán, Jal.

C.P. 48540 Tels. (349) 776 0915, 776 0117

OG	DESCRIPCIÓN	TG	RECURSOS PROPIOS		APORTACIONES FEDERALES		PROGRAMAS FEDERALES		PROGRAMAS ESTATALES		EMPRÉSTITOS		OTROS		Suma
			OR	IMPORTE	OR	IMPORTE	OR	IMPORTE	OR	IMPORTE	OR	IMPORTE	OR	IMPORTE	
563	Maquinaria y equipo de construcción	2	101	700,000											700,000
564	Sistemas de aire acondicionado, calefacción y de refrigeración Industrial y comercial	2													
565	Equipo de comunicación y telecomunicación	2													
566	Equipo de generación eléctrica, aparatos y accesorios eléctricos	2													
567	Herramientas y máquinas-herramienta	2	101	25,000											25,000
569	Otros equipos	2													
5700	ACTIVOS BIOLÓGICOS														
571	Bovinos	2													
572	Porcinos	2													
573	Aves	2													
574	Ovinos y caprinos	2													
575	Peces y acuicultura	2													
576	Equinos	2													
577	Especies menores y de zoológico	2													
578	Árboles y plantas	2													
579	Otros activos biológicos	2													
5800	BIENES INMUEBLES														
581	Terrenos	2													
582	Viviendas	2													
583	Edificios no residenciales	2													
589	Otros bienes inmuebles	2													
5900	ACTIVOS INTANGIBLES			180,000											180,000
591	Software	2	101	30,000											30,000
592	Patentes	2													

*OG: Objeto del Gasto.
*TG: Tipo del Gasto.
*OR: Origen del Recurso.



Presupuesto de Egresos por Clasificación Económica y Objeto del Gasto 2011

Nombre de la Entidad: presupuesto 2011, Jalisco

CRECER

Cristóbal de Guejo, N.º 37, Tecolotlán, Jal.

C.P. 48540 Tels. (349) 776 0915, 776 0117

OG	DESCRIPCIÓN	TG	RECURSOS PROPIOS		APORTACIONES FEDERALES		PROGRAMAS FEDERALES		PROGRAMAS ESTATALES		EMPÉRSTITOS		OTROS		Suma
			OR	IMPORTE	OR	IMPORTE	OR	IMPORTE	OR	IMPORTE	OR	IMPORTE	OR	IMPORTE	
593	Marcas	2													
594	Derechos	2													
595	Concesiones	2													
596	Franquicias	2													
597	Licencias informáticas e intelectuales	2	101	150,000											150,000
598	Licencias industriales, comerciales y otras	2													
599	Otros activos intangibles	2													
6000	INVERSIÓN PÚBLICA			600,000	4,390,232	1,050,000	7,000,000								13,040,232
6100	OBRA PÚBLICA EN BIENES DE DOMINIO PÚBLICO				4,390,232	1,050,000	7,000,000								12,440,232
611	Edificación habitacional	2													
612	Edificación no-habitacional	2													
613	Construcción de obras para el abastecimiento de agua, petróleo, gas, electricidad y telecomunicaciones	2			207	1,000,000	406	2,000,000							3,000,000
614	División de terrenos y construcción de obras de urbanización	2			207	2,390,232	304	1,050,000	406	2,000,000					5,440,232
615	Construcción de vías de comunicación	2			207	1,000,000	406	3,000,000							4,000,000
616	Otras construcciones de ingeniería civil u obra pesada	2													
617	Instalaciones y equipamiento en construcciones	2													
619	Trabajo de acabados en edificaciones y otros trabajos especializados	2													
6200	OBRA PÚBLICA EN BIENES PROPIOS			600,000											600,000
621	Edificación habitacional	2													
622	Edificación no habitacional	2													
623	Construcción de obras para el abastecimiento de agua, petróleo, gas, electricidad y telecomunicaciones	2	101	300,000											300,000
624	División de terrenos y construcción de obras de urbanización	2	101	50,000											50,000
625	Construcción de vías de comunicación	2	101	250,000											250,000
626	Otras construcciones de ingeniería civil u obra pesada	2													

*OG: Objeto del Gasto.
 *TG: Tipo del Gasto.
 *OR: Origen del Recurso





Presupuesto de Egresos por Clasificación Económica y Objeto del Gasto 2011

Nombre de la Entidad: presupuesto 2011, Jalisco

CRECER

Cristóbal de Ovelo N.º 37 Tecolotlán, Jal. C.P. 48540 Tels. (349) 776 0915, 776 0117

CG	DESCRIPCIÓN	TG	RECURSOS PROPIOS		APORTACIONES FEDERALES		PROGRAMAS FEDERALES		PROGRAMAS ESTATALES		EMPÉRSTITOS		OTROS		Suma
			OR	IMPORTE	OR	IMPORTE	OR	IMPORTE	OR	IMPORTE	OR	IMPORTE			
117	Instalaciones y equipamiento en construcciones	2													
529	Trabajos de acabados en edificaciones y otros trabajos especializados	2													
6300	PROYECTOS PRODUCTIVOS Y ACCIONES DE FOMENTO														
631	Estudios, formulación y evaluación de proyectos productivos no incluidos en conceptos anteriores de este capítulo	2													
632	Ejecución de proyectos productivos no incluidos en conceptos anteriores de este capítulo	2													
7000	INVERSIONES FINANCIERAS Y OTRAS PROVISIONES														
7100	INVERSIONES PARA EL FOMENTO DE ACTIVIDADES PRODUCTIVAS														
711	Créditos otorgados por entidades federativas y municipios al sector social y privado para el fomento de actividades productivas	2													
712	Créditos otorgados por las entidades federativas a municipios para el fomento de actividades productivas	2													
7200	ACCIONES Y PARTICIPACIONES DE CAPITAL														
721	Acciones y participaciones de capital en entidades paraestatales no empresariales y no financieras con fines de política económica	2													
722	Acciones y participaciones de capital en entidades paraestatales empresariales y no financieras con fines de política económica	2													
723	Acciones y participaciones de capital en instituciones paraestatales públicas financieras con fines de política económica	2													
724	Acciones y participaciones de capital en el sector privado con fines de política económica	2													
725	Acciones y participaciones de capital en organismos internacionales con fines de política económica	2													
726	Acciones y participaciones de capital en el sector externo con fines de política económica	2													
727	Acciones y participaciones de capital en el sector público con fines de gestión de la liquidez	2													
728	Acciones y participaciones de capital en el sector privado con fines de gestión de liquidez	2													
729	Acciones y participaciones de capital en el sector externo con fines de gestión de liquidez	2													
7300	COMPRA DE TÍTULOS Y VALORES														
731	Bonos	2													
732	Valores representativos de deuda adquiridos con fines de política económica	2													
733	Valores representativos de deuda adquiridos con fines de gestión de liquidez	2													
734	Obligaciones negociables adquiridas con fines de política económica	2													

*OG: Objeto del Gasto.
 *TG: Tipo del Gasto.
 *OR: Origen del Recurso.



Presupuesto de Egresos por Clasificación Económica y Objeto del Gasto 2011

Nombre de la Entidad: presupuesto 2011, Jalisco

CRECER

Cristóbal de Ovelje N° 37 Tecoacotalán Jalisco C.P. 48540 Tels. (349) 776-0915, 776 0117

CG	DESCRIPCIÓN	TG	RECURSOS PROPIOS		APORTACIONES FEDERALES		PROGRAMAS FEDERALES		PROGRAMAS ESTATALES		EMPÉRSTITOS		OTROS		Suma
			OR	IMPORTE	OR	IMPORTE	OR	IMPORTE	OR	IMPORTE	OR	IMPORTE	OR	IMPORTE	
15	Obligaciones negociables adquiridas con fines de gestión de liquidez	2													
39	Otros valores	2													
7400	CONCESIÓN DE PRÉSTAMOS														
741	Concesión de préstamos a entidades paraestatales no empresariales y no financieras con fines de política económica														
742	Concesión de préstamos a entidades paraestatales empresariales y no financieras con fines de política económica														
743	Concesión de préstamos a instituciones paraestatales públicas financieras con fines de política económica														
744	Concesión de préstamos a entidades federativas y municipios con fines de política económica														
745	Concesión de préstamos al sector privado con fines de política económica														
746	Concesión de préstamos al sector externo con fines de política económica														
747	Concesión de préstamos al sector público con fines de gestión de liquidez														
748	Concesión de préstamos al sector privado con fines de gestión de liquidez														
749	Concesión de préstamos al sector externo con fines de gestión de liquidez														
7500	INVERSIONES EN FIDEICOMISOS, MANDATOS Y OTROS ANÁLOGOS														
751	Inversiones en fideicomisos del Poder Ejecutivo														
752	Inversiones en fideicomisos del Poder Legislativo														
753	Inversiones en fideicomisos del Poder Judicial														
754	Inversiones en fideicomisos públicos no empresariales y no financieros	2													
755	Inversiones en fideicomisos públicos empresariales y no financieros	2													
756	Inversiones en fideicomisos públicos financieros														
757	Inversiones en fideicomisos de entidades federativas														
758	Inversiones en fideicomisos de municipios	2													
759	Fideicomisos de empresas privadas y particulares	2													
7600	OTRAS INVERSIONES FINANCIERAS														
761	Depósitos a largo plazo en moneda nacional														

*OG: Objeto del Gasto.
 *TG: Tipo del Gasto.
 *OR: Origen del Recurso.



GOBIERNO MUNICIPAL 2010 - 2012



Presupuesto de Egresos por Clasificación Económica y Objeto del Gasto 2011

Nombre de la Entidad: presupuesto 2011, Jalisco

CRECER

Cristóbal de Oregón N° 37 Tecolotlán, Jal. C.P. 48540 Tels. (349) 776 0915, 776 0117

OG	DESCRIPCIÓN	TG	RECURSOS PROPIOS		APORTACIONES FEDERALES		PROGRAMAS FEDERALES		PROGRAMAS ESTATALES		EMPÉRSTITOS		OTROS		Suma
			OR	IMPORTE	OR	IMPORTE	OR	IMPORTE	OR	IMPORTE	OR	IMPORTE	OR	IMPORTE	
62	Depósitos a largo plazo en moneda extranjera														
900	PROVISIONES PARA CONTINGENCIAS Y OTRAS EROGACIONES ESPECIALES														
791	Contingencias por fenómenos naturales	1													
792	Contingencias socioeconómicas	1													
799	Otras erogaciones especiales	1													
8000	PARTICIPACIONES Y APORTACIONES														
8100	PARTICIPACIONES														
811	Fondo general de participaciones														
812	Fondo de fomento municipal														
813	Participaciones de las entidades federativas a los municipios														
814	Otros conceptos participables de la Federación a entidades federativas														
815	Otros conceptos participables de la Federación a municipios														
816	Convenios de colaboración administrativa														
8300	APORTACIONES														
831	Aportaciones de la Federación a las entidades federativas														
832	Aportaciones de la Federación a municipios														
833	Aportaciones de las entidades federativas a los municipios														
834	Aportaciones previstas en leyes y decretos al sistema de protección social														
835	Aportaciones previstas en leyes y decretos compensatorias a entidades federativas y municipios														
8500	CONVENIOS														
851	Convenios de reasignación														
852	Convenios de descentralización														
853	Otros convenios														
9000	DEUDA PÚBLICA														6,554,391

*OG: Objeto del Gasto.
 *TG: Tipo del Gasto.
 *OR: Origen del Recurso.

Presupuesto de Egresos por Clasificación Económica y Objeto del Gasto 2011

Nombre de la Entidad: presupuesto 2011, Jalisco

CRECER

Cristóbal de Ovejo N° 37 Tecolotlán Jal. C.P. 48540 Tels. (349) 776 0915, 776 0117

OG	DESCRIPCIÓN	TG	RECURSOS PROPIOS		APORTACIONES FEDERALES		PROGRAMAS FEDERALES		PROGRAMAS ESTATALES		EMPRESITOS		OTROS		Suma
			OR	IMPORTE	OR	IMPORTE	OR	IMPORTE	OR	IMPORTE	OR	IMPORTE	OR	IMPORTE	
100	AMORTIZACIÓN DE LA DEUDA PÚBLICA			5,650,993											5,650,993
111	Amortización de la deuda interna con instituciones de crédito	3	101	5,650,993											5,650,993
912	Amortización de la deuda interna por emisión de títulos y valores	3													
913	Amortización de arrendamientos financieros nacionales														
914	Amortización de la deuda externa con instituciones de crédito														
915	Amortización de deuda externa con organismos financieros internacionales														
916	Amortización de la deuda bilateral														
917	Amortización de la deuda externa por emisión de títulos y valores														
918	Amortización de arrendamientos financieros internacionales														
920	INTERESES DE LA DEUDA PÚBLICA			903,398											903,398
921	Intereses de la deuda interna con instituciones de crédito	3	101	903,398											903,398
922	Intereses derivados de la colocación de títulos y valores	3													
923	Intereses por arrendamientos financieros nacionales														
924	Intereses de la deuda externa con instituciones de crédito														
925	Intereses de la deuda con organismos financieros internacionales														
926	Intereses de la deuda bilateral														
927	Intereses derivados de la colocación de títulos y valores en el exterior														
928	Intereses por arrendamientos financieros internacionales														
9300	COMISIONES DE LA DEUDA PÚBLICA														
931	Comisión de la deuda pública interna	3													
932	Comisiones de la deuda pública externa														
9400	GASTOS DE LA DEUDA PÚBLICA														
941	Gastos de la deuda pública interna	3													
942	Gastos de la deuda pública externa														

*OG: Objeto del Gasto.
 *TG: Tipo del Gasto.
 *OR: Origen del Recurso.



Presupuesto de Egresos por Clasificación Económica y Objeto del Gasto 2011

Nombre de la Entidad: presupuesto 2011, Jalisco

CRECER para

Cristóbal de Ovejo N° 37 Tecolotlán, Jal. C.P. 48540 Tels. (349) 776 0915, 776 0117

OG	DESCRIPCION	TG	RECURSOS PROPIOS		APORTACIONES FEDERALES		PROGRAMAS FEDERALES		PROGRAMAS ESTATALES		EMPRESTITOS		OTROS		Suma
			OR	IMPORTE	OR	IMPORTE	OR	IMPORTE	OR	IMPORTE	OR	IMPORTE	OR	IMPORTE	
9500	COSTO POR COBERTURAS														
951	Costos por cobertura de la deuda pública interna	3													
952	Costos por cobertura de la deuda pública externa														
9600	APOYOS FINANCIEROS														
961	Apoyos a intermediarios financieros														
962	Apoyos a ahorradores y deudores del Sistema Financiero Nacional														
9900	ADEUDOS DE EJERCICIOS FISCALES ANTERIORES (ADEFAS)														
991	ADEFAS	3													
TOTAL DE EGRESOS				39,045,660		10,833,312		1,050,000		7,000,000					57,928,972

*OG: Objeto del Gasto.
 *TG: Tipo del Gasto.
 *OR: Origen del Recurso.

Plantilla de Personal de Carácter Permanente 2011

Nombre de la Entidad: presupuesto 2011, Jalisco



NOMBRE DE LA PLAZA	ADSCRIPCION DE LA PLAZA	No. DE PLAZAS	OR	SUELDO BASE		
				INDIVIDUAL MENSUAL	GRUPAL MENSUAL	GRUPAL ANUAL
REGIDOR	AYUNTAMIENTO	9	101	13,186	118,673	1,424,077
PRESIDENTE	PRESIDENCIA	1		35,545	35,545	426,535
SECRETARIA	PRESIDENCIA	4		4,630	18,520	222,240
SECRETARIA	PRESIDENCIA	2		6,300	12,600	151,200
SECRETARIO	PRESIDENCIA	1		7,718	7,718	92,610
SECRETARIA	SECRETARIA GENERAL	1		4,630	4,630	55,560
SECRETARIO GENERAL	SECRETARIA GENERAL	1		23,225	23,225	278,699
SECRETARIA	REGISTRO CIVIL	2		4,631	9,261	111,132
SINDICO	SINDICATURA	1		23,225	23,225	278,699
SECRETARIA	SINDICATURA	1		4,631	4,631	55,566
OFICIAL MAYOR	OFICIALIA MAYOR	1		10,948	10,948	131,380
SECRETARIA	OFICIALIA MAYOR	1		4,631	4,631	55,566
AUXILIAR DE INTENDENCIA	OFICIALIA MAYOR	2		3,546	7,092	85,100
OFICIAL AUXILIAR DE REGISTRO CIVIL	REGISTRO CIVIL	1		6,288	6,288	75,461
JEFE DE MANTENIMIENTO	MANTENIMIENTO DE VEHICULOS	1		12,342	12,342	148,100
MECANICO A	MANTENIMIENTO DE VEHICULOS	1		10,500	10,500	126,000
MECANICO	MANTENIMIENTO DE VEHICULOS	1		5,234	5,234	62,811
AUXILIAR A	MANTENIMIENTO DE VEHICULOS	1		6,000	6,000	72,000
AUXILIAR A	MANTENIMIENTO DE VEHICULOS	1		3,766	3,766	45,196
SUMINISTRO DE COMBUSTIBLE	HACIENDA MUNICIPAL	1		4,865	4,865	58,376
AUXILIAR	PARTICIPACION CIUDADANA	1		6,104	6,104	73,244
OFICIAL MAYOR	OFICIALIA MAYOR DE CULTURA	1		8,400	8,400	100,800
AUXILIAR DE DISEÑO	PRENSA Y PUBLICIDAD	1		7,350	7,350	88,200
AUXILIAR	ARCHIVO MUNICIPAL	1		2,787	2,787	33,440
ENCARGADO DE HACIENDA MUNICIPAL	HACIENDA MUNICIPAL	1		23,225	23,225	278,699
AUXILIAR	INGRESOS	1		7,052	7,052	84,622
CAJERA	INGRESOS	1		5,000	5,000	60,000
RECAUDADOR	INGRESOS	1		5,636	5,636	67,637

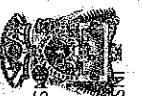

INSPECTOR FISCAL
Cumplir para
RECIBIR

INGRESOS
RECIBIR

Cristóbal de Ovejo N° 37 Tecolotlán, Jal.

C.P. 48540

Tels. (349) 776 0915, 776 0117

INGRESOS

6,300

6,300

75,600

6,104

6,104

73,244

Plantilla de Personal de Carácter Permanente 2011

Nombre de la Entidad: presupuesto 2011, Jalisco



NOMBRE DE LA PLAZA	ADSCRIPCION DE LA PLAZA	No. DE PLAZAS	GR	SUELDO BASE		GRUPAL ANUAL
				INDIVIDUAL MENSUAL	GRUPAL MENSUAL	
INSPECTOR FISCAL	INGRESOS	2		5,250	10,500	126,000
AUXILIAR	EGRESOS	1		7,052	7,052	84,622
ARMADOR DE CUENTA	EGRESOS	1		10,000	10,000	120,000
ENCARGADO DE PATRIMONIO	DEPARTAMENTO DE PATRIMONIO MUNICIPAL	1		5,292	5,292	63,504
DIRECTOR	IMPUESTO PREDIAL Y CATASTRO	1		8,435	8,435	101,216
CAJERA	IMPUESTO PREDIAL Y CATASTRO	1		5,000	5,000	60,900
AUXILIAR	IMPUESTO PREDIAL Y CATASTRO	2		4,851	9,702	116,424
CAJERA	AGUA POTABLE	1		5,000	5,000	60,000
DIRECTOR	OBRAS PUBLICAS	1		16,800	16,800	201,600
AUXILIAR	OBRAS PUBLICAS	2		4,907	9,813	117,760
AUXILIAR	OBRAS PUBLICAS	1		4,631	4,631	55,566
SECRETARIA	OBRAS PUBLICAS	1		7,052	7,052	84,624
ENCARGADO DE MAQUINARIA	DEPTO DE CONSTRUCCION	1		8,400	8,400	100,800
SUPERVISOR	OBRAS PUBLICAS	1		9,450	9,450	113,400
SUBDIRECTOR	OBRAS PUBLICAS	1		14,000	14,000	168,000
ENCARGADO DE PROVEEDURIA	HACIENDA MUNICIPAL	1		8,400	8,400	100,800
CHOFER MECANICO	DEPTO DE CONSTRUCCION	12		6,825	81,900	982,800
OPERADOR DE MAQUINARIA	DEPTO DE CONSTRUCCION	9		8,469	76,224	914,684
CHOFER	DEPTO DE CONSTRUCCION	1		4,620	4,620	55,440
AUXILIAR A	DEPTO DE CONSTRUCCION	1		5,248	5,248	62,976
AUXILIAR B	DEPTO DE CONSTRUCCION	1		4,620	4,620	55,440
AUXILIAR C	DEPTO DE CONSTRUCCION	1		3,440	3,440	41,278
CHOFER	DEPTO DE CONSTRUCCION	1		5,513	5,513	66,150
DIRECTOR	SERVICIOS PUBLICOS	1		14,700	14,700	176,400
SUBDIRECTOR	SERVICIOS PUBLICOS	1		10,500	10,500	126,000
SECRETARIA	SERVICIOS PUBLICOS	1		7,052	7,052	84,622
SECRETARIO	SERVICIOS PUBLICOS	1		6,000	6,000	72,000
AUXILIAR	SERVICIOS PUBLICOS	1		3,647	3,647	43,764
	DEPTO DE ASEO PUBLICO	2		2,787	5,574	66,888

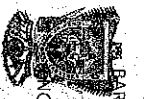

GOBIERNO DEL ESTADO DE JALISCO
SECRETARÍA DE ECONOMÍA

DEPARTAMENTO DE ASESORIA FISCAL
Cristóbal de Ovejo N° 37

Tecolotlán, Jalisco

C.P. 48540 Tels. (349) 776-0915, 776 0117

Plantilla de Personal de Carácter Permanente 2011

Nombre de la Entidad: presupuesto 2011, Jalisco

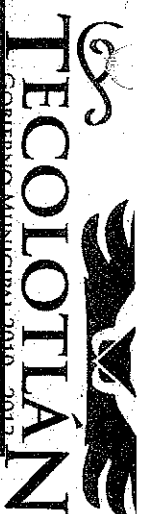

NOMBRE DE LA PLAZA	ADSCRIPCIÓN DE LA PLAZA	No. DE PLAZAS	OR	SUELDO BASE		GRUPAL ANUAL
				INDIVIDUAL MENSUAL	GRUPAL MENSUAL	
AUXILIAR	PARQUES Y JARDINES	2		5,061	10,122	121,464
AUXILIAR	PARQUES Y JARDINES	5		4,377	21,887	262,647
AUXILIAR	PARQUES Y JARDINES	1		7,718	7,718	92,610
JARDINERO	PARQUES Y JARDINES	1		3,465	3,465	41,580
JEFE ADMINISTRADOR	DEPTO DE RASTRO	1		5,061	5,061	60,732
AUXILIAR DE INTENDENCIA	DEPTO DE RASTRO	2		2,808	5,615	67,385
VETERINARIO	DEPTO DE RASTRO	1		3,945	3,945	47,340
MATANCERO	DEPTO DE RASTRO	4		3,500	14,000	168,000
AUXILIAR	DEPTO MERCADOS	2		2,787	5,573	66,881
AUXILIAR DE INTENDENCIA	DEPTO DE ASEO PUBLICO	6		4,631	27,783	333,396
AUXILIAR DE INTENDENCIA	DEPTO DE ASEO PUBLICO	1		5,513	5,513	66,150
AUXILIAR DE INTENDENCIA	DEPTO DE ASEO PUBLICO	1		5,040	5,040	60,480
AUXILIAR DE INTENDENCIA	DEPTO DE ASEO PUBLICO	1		4,907	4,907	58,880
ELECTRICISTA	ALUMBRADO PUBLICO	1		5,932	5,932	71,180
ENCARGADO DE VALVULAS	DEPTO AGUA POTABLE	1		5,040	5,040	60,480
FONTANERO	DEPTO AGUA DRENAJE Y ALCANTARILLADO	1		10,000	10,000	120,000
FONTANERO A	DEPTO DE AGUA DRENAJE Y ALCANTARILLADO	4		4,631	18,522	222,264
FONTANERO B	DEPTO AGUA DRENAJE Y ALCANTARILLADO	1		4,183	4,183	50,198
AUXILIAR DE FONTANERO	DEPTO AGUA DRENAJE Y ALCANTARILLADO	1		3,468	3,468	41,618
CONTRALOR	CONTRALORIA SOCIAL	1		6,000	6,000	72,000
JUEZ MUNICIPAL	DEPTO JURIDICO	1		12,000	12,000	144,000
ASESOR	DEPTO JURIDICO	1		20,000	20,000	240,000
ENCARGADO UNIDAD DEPORTIVA	DIRECCION DEPORTES	1		5,292	5,292	63,504
AUXILIAR	PARQUES Y JARDINES	1		4,458	4,458	53,500
DIRECTOR DE DEPORTES	DIRECCION DEPORTES	1		6,300	6,300	75,600
ENTRENADOR	DIRECCION DEPORTES	1		3,695	3,695	44,339
COORDINADOR	DIRECCION DEPORTES	1		4,304	4,304	51,647
MEDICO MUNICIPAL	SERVICIO MEDICO	1		11,276	11,276	135,311

Plantilla de Personal de Carácter Permanente 2011

Nombre de la Entidad: presupuesto 2011, Jalisco



GOBIERNO MUNICIPAL 2011 - 2012
SUELDO BASE

NOMBRE DE LA PLAZA	ADSCRIPCIÓN DE LA PLAZA	Nº DE PLAZAS	OR	INDIVIDUAL MENSUAL	GRUPAL MENSUAL	GRUPAL ANUAL
AUXILIAR A	PROTECCION CIVIL	1		3,150	3,150	37,800
AUXILIAR	PROTECCION CIVIL	1		3,360	3,360	40,320
OPERADOR DE AMBULANCIA	PROTECCION CIVIL	1		3,150	3,150	37,800
AUXILIAR TECNICO	FOMENTO AGROPECUARIO	1		6,076	6,076	72,916
DIRECTOR	INSPECCION AGRICOLA Y GANADERA	1		6,264	6,264	75,172
AGENTE	AGENCIAS MUNICIPALES	23		1,050	24,150	289,800
COMANDANTE	DELEGACIONES	1		5,500	5,500	66,000
JARDINERO	DELEGACIONES	2		3,947	7,894	94,727
JARDINERO	DELEGACIONES	1		4,379	4,379	52,542
POUCIA DE LINEA	DELEGACIONES	2		5,000	10,000	120,000
DELEGADO	DELEGACIONES	3		4,200	12,600	151,200
RECAUDADOR	DELEGACIONES	1		2,732	2,732	32,784
OFICIAL REGISTRO CIVIL	DELEGACIONES	1		5,000	5,000	60,000
OFICIAL REGISTRO CIVIL	DELEGACIONES	2		4,000	8,000	96,000
BARRENDERO	DELEGACIONES	2		1,570	3,140	37,680
DIRECTOR	SEGURIDAD PUBLICA	1		14,700	14,700	176,400
ZDO COMANDANTE A	SEGURIDAD PUBLICA	1		8,000	8,000	96,000
ZDO COMANDANTE B	SEGURIDAD PUBLICA	1		11,055	11,055	132,665
POUCIA DE LINEA	SEGURIDAD PUBLICA	36		6,300	226,800	2,721,600
POUCIA DE LINEA A	SEGURIDAD PUBLICA	1		7,155	7,155	85,856
OFICIAL DARE	SEGURIDAD PUBLICA	1		6,825	6,825	81,900
				0		0
TOTAL DE LA PLANTILLA					16,958,068	

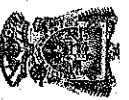

Cumplir para
CRECER

Cristobal de Ovejo N° 37 Tecolotlan, Jal. C.P. 48540 Tels. (349) 776 0915, 776 0117

El secretario pregunta: les haría una pregunta por cuestiones de... para buscarlos o no, están votando en contra, les pregunto ¿si firmarían el acta de todos modos?, **en uso de la voz del regidor Roberto responde:** el acta si la vamos a firmar, pero que quede perfectamente establecido que estamos es contra, que estamos en contra, **el secretario dice:** nombre y sentido del voto, **el regidor Roberto dice:** y que también no se nos entregó, tiene que estar ahí, que no se nos entregó la documentación mínima requerida, **el secretario dice:** la grabación no la podemos modificar, usted tiene otra grabadora, **el regidor Roberto dice:** teníamos que tener la información mínima requerida, **el secretario dice:** eso no tiene mayor problema.

---TERCER PUNTO DEL ORDEN DEL DIA.--- Discusión y en su caso aprobación para facultar al Presidente Municipal, Secretario General y Sindico para la firma del convenio para recibir el estímulo económico que el Gobierno del Estado entregará a los Municipios Galardonados con el Premio Nacional al Desarrollo Municipal 2010; Sometido a consideración de los ediles y posteriormente a su votación **el Ayuntamiento acuerda: SE FACULTA AL PRESIDENTE MUNICIPAL, SECRETARIO GENERAL Y SINDICO PARA LA FIRMA DEL CONVENIO PARA RECIBIR EL ESTIMULO ECONOMICO QUE EL GOBIERNO DEL ESTADO ENTREGARÁ A LOS MUNICIPIOS GALARDONADOS CON EL PREMIO NACIONAL AL DESARROLLO MUNICIPAL 2010.**

---CUARTO PUNTO DEL ORDEN DEL DIA.--- CLAUSURA DE LA SESION.

Clausura de la sesión.- No habiendo mas asuntos que tratar y siendo las 8:20 ocho de la noche con veinte minutos del día 15 quince de diciembre de 2010 dos mil diez, el Presidente Municipal, C.P. Juan León Gil da por clausurados los trabajos de la sesión numero quince ordinaria del H. Ayuntamiento. 2010-2012; levantándose la presente acta, firmando para constancia los ediles que en este acto intervinieron, autorizando y dando fe el Secretario del Ayuntamiento Constitucional de Tecolotlán, Jalisco. Licenciado Francisco Javier Estambilla González. Doy fe.-----

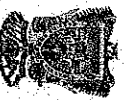
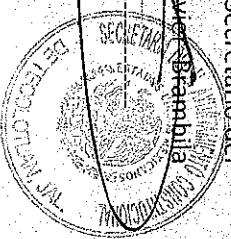

Cumplir
para
CRECER